

పెన్ పవర్

తెలుగు దిన పత్రిక PEN POWER TELUGU DAILY ప్రశ్నించడం మన హక్కు

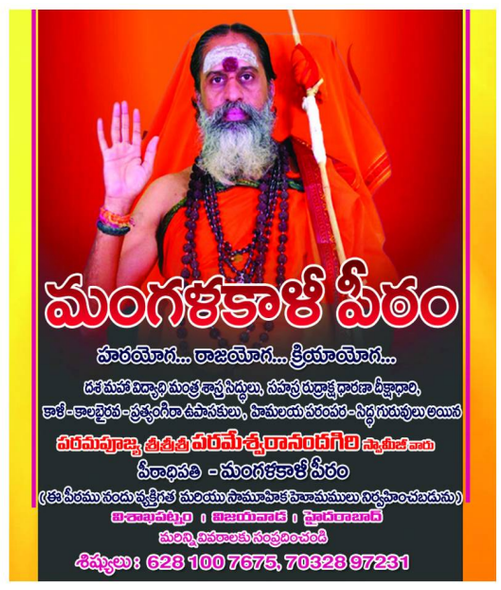

సంపుటి : 10 సంచిక : 65 పేజీలు :8 | సంపాదకులు : జి.ఎ.రావు (ఆనంద్ గంట్యాడ) | ప్రచురణ : కాకినాడ | శనివారం 7 నవంబర్ 2026 | వెల : 1/-రూ ॥

VOLUME 10 ISSUE :65 PAGES :8 | EDITOR : G. A. RAO (ANAND GANTYADA) | PUBLISHED : KAKINADA | SAT 7 NOVEMBER 2026 | PRICE : 1/- RS

Simultaneously Published form Kakinada,Ongole,Visakhapatnam,Bapatla,Narasarao Peta, YSR Kadapa,Circulated by :Srikakulam,manyam,Vizianagaram,East Godavari,West Godavari,Eluru,Guntur,SPSR Nellore,Tirupati,Chittor,Kurnool,Anantapur

పరిషత్ పోరులో గెలుపెవరిది?

కౌంటింగ్‌కు సర్వం సిద్ధం..

365 కేంద్రాల్లో భారీ ఏర్పాట్లు!

పెన్ పవర్ డెస్క్: ఎంపీటీసీ, జడ్పీటీసీ స్థానాలకు పోటీపడ్డ వేల మంది అభ్యర్థుల భవితవ్యం మరి కొన్ని గంటల్లో తేలనుంది. పోలింగ్ ప్రక్రియ ఎంత సజావుగా సాగిందో.. అంతకంటే క్రమ పద్ధతిలో కౌంటింగ్ ప్రక్రియను పూర్తి చేసేందుకు 28 జిల్లాల్లో అధికార యంత్రాంగం చర్యలు చేపట్టింది. రాష్ట్ర ఎన్నికల సంఘం ఆదేశాలతో దాదాపు 30 వేల మందికి పైగా సిబ్బంది ఈ కౌంటింగ్ ప్రక్రియలో ప్రత్యక్షంగా పాల్గొంటారు. వేల సంఖ్యలో పోలీసు బందోబస్తు కూడా

- మిగతా 2లో

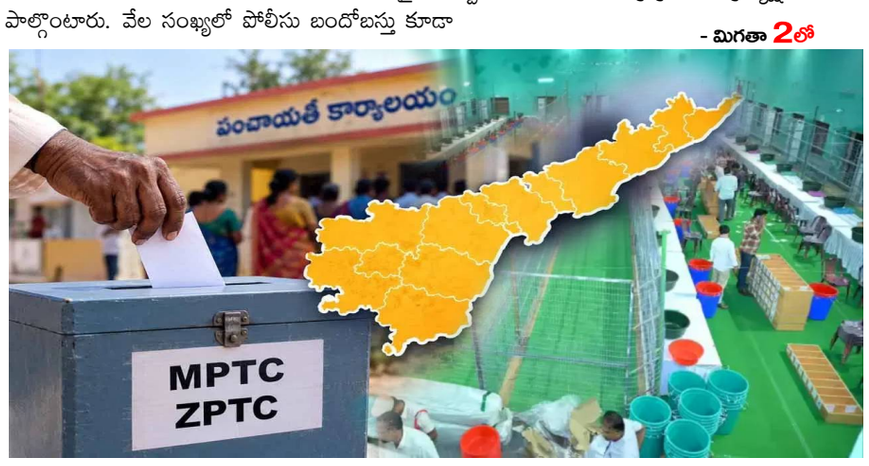



- తుపాను ప్రభావిత ప్రాంతాల్లో సీఎం చంద్రబాబు క్షేత్రస్థాయి పర్యటన
- నీట మునిగిన పొలాల్లో నడుస్తూ, పంట నష్టాన్ని స్వయంగా అంచనా
- రాత్రి పగలు సమీక్షలు, టెలికాన్ఫరెన్సులతో యంత్రాంగాన్ని అప్రమత్తం
- తుఫాను నష్టపోయిన రైతులకు ప్రభుత్వం అండగా ఉంటుందని భరోసా
- యుద్ధప్రాతిపదికన విద్యుత్ పునరుద్ధరణ, సహాయక చర్యల పర్యవేక్షణ

- మిగతా 2లో



సచివాలయంలో సమీక్షలు, టెలికాన్ఫరెన్సులకే పరిమితం కాకుండా, ఏపీ ముఖ్యమంత్రి చంద్రబాబు నేరుగా పాలం గట్లపైకి, పంట బోదెల మీదకు వెళ్లి తుపాను సృష్టించిన బీభత్సాన్ని స్వయంగా పరిశీలించారు. రైతు కష్టం తెలిసిన నాయకుడిగా, అన్నదాతల కన్నీళ్లు తుడిచేందుకు క్షేత్రస్థాయిలో పర్యటించారు. భారీ వర్షాలకు నీట మునిగి కళ్లెదుటే పంట నాశనమవుతుంటే గుండెలు బాదుకుంటున్న కర్షకులకు అండగా నిలిచారు. ధ్వంసమైన రహదారుల్లో, బురదమయమైన పాలాల్లో నడుస్తూ, వారి కష్టాలను అడిగి తెలుసుకున్నారు. ప్రభుత్వం అన్ని విధాలా ఆదుకుంటుందని భరోసా ఇచ్చారు.

మంచి దిగుబడితో పంట చేతికందే సమయంలో మురసు తుపాను దెబ్బతీసింది: రేటూరులో చంద్రబాబు





జపాన్ లో భారీ భూకంపం..

భయంతో పరుగులు పెట్టిన జనం

పెన్ పవర్ డెస్క్: జపాన్‌లో భారీ భూకంపం సంభవించి చింది. శుక్రవారం (నవంబర్ 6, 2026) రాత్రి తూర్పు తీరానికి సమీపంలోని సముద్ర ప్రాంతంలో రిక్టర్ స్కేల్‌పై 6.1 తీవ్రతతో భూమి కంపించింది. స్థానిక కాలమానం ప్రకారం రాత్రి 7:39 గంటల సమయంలో భూకంపం సంభవించినట్లు జపాన్ వాతావరణ

- మిగతా 2లో

విక్రమ్ రెడ్డి వంద మందితో వచ్చి బూత్ క్యాప్చరింగ్‌కు యత్నించారు

- స్థానిక ఎన్నికల తీరుపై వైసీపీకి మంత్రి ఆనం చురకలు
- బీసీలకు 34 శాతం రిజర్వేషన్లు కల్పించి ఎన్నికలు నిర్వహిస్తున్నామన్న ఆనం
- తన సహనాన్ని చేతకానితనంగా చూడొద్దని విక్రమ్ రెడ్డికి హెచ్చరిక



- మిగతా 2లో

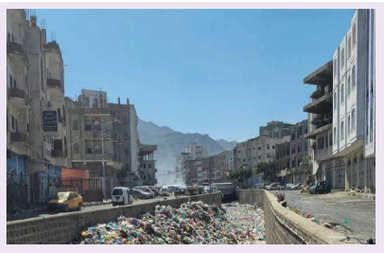

యెమెన్‌లో మార్కెట్‌పై వైమానిక దాడి.. 20 మంది మృతి

పెన్ పవర్ డెస్క్: యెమెన్‌లోని ఓ రద్దీ మార్కెట్‌పై జరిగిన వైమానిక దాడిలో మంది మృతి చెందారు. అనేక మందికి గాయాలయ్యాయి. మృతుల సంఖ్య మరింత పెరిగే అవకాశం ఉందని హూతీ తిరుగుబాటు వర్గం పేర్కొంది. ఈ దాడికి సౌదీ అరేబియా కారణమని ఆరోపించింది. హైజ్ ప్రావిన్సులో

- మిగతా 2లో

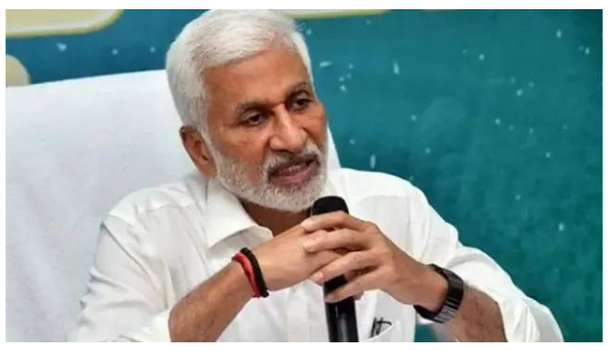

ఒకటి కాదు రెండు కాదు.. 70కి పైగా అవమానాలు భరించా!

- కొత్త రాజకీయ పార్టీ స్థాపిస్తున్న విజయసాయిరెడ్డి
- ఈ నెల 11న పార్టీ ఆవిర్భావం
- పలువురు నేతలు పార్టీలో చేరిక

- మిగతా 2లో

- రెండు కుటుంబాల పాలనకు ప్రత్యామ్నాయంగా వస్తున్నామన్న మాజీ ఎంపీ
- జగన్ పామ్మనకుండా పాగబెట్టి బయటకు పంపించారని తీవ్ర ఆరోపణ

పెన్ పవర్ డెస్క్: రాజ్యసభ మాజీ సభ్యుడు విజయసాయిరెడ్డి వైసీపీ అధినేత జగన్ పై మరోసారి తీవ్రస్థాయిలో ఆరోపణలు చేశారు. తాను స్థాపిస్తున్న కొత్త పార్టీలో పలువురు నాయకులు చేరుతున్న సందర్భంగా విజయసాయిరెడ్డి మీడియా సమావేశం ఏర్పాటు చేశారు. ఈ సందర్భంగా ఆయన మాట్లాడుతూ, వైసీపీ నుంచి తనను జగన్ అవమానించి బయటకు పంపించారని, పొమ్మనకుండా పొగబెట్టారని సంచలన ఆరోపణలు

కుర్చీలో ఆర్టీసీ డీఎం, నేలపై కార్మికులు..

మంత్రి పొన్నం సీరియస్!



- సిద్దిపేట ఆర్టీసీ డీఎం వ్యవహారశైలిపై మంత్రి పొన్నం ఆగ్రహం!
- కార్మికులను నేలపై కూర్చోబెట్టిన ఘటనపై విచారణకు ఆదేశం
- బాధ్యులపై కఠిన చర్యలు తీసుకోవాలని ఆర్టీసీ ఎండీకి సూచన
- కార్మికుల ఆత్మగౌరవానికి భంగం కలిగిస్తే సహించబోమని హెచ్చరిక

పెన్ పవర్ డెస్క్: సిద్దిపేట ఆర్టీసీ డిపో మేనేజర్ (డీఎం) వ్యవహారశైలిపై తెలంగాణ రవాణా శాఖ మంత్రి పొన్నం ప్రభాకర్ తీవ్రంగా స్పందించారు. కార్మికులతో సమావేశమైన సమయంలో డీఎం కుర్చీలో కూర్చోగా, కార్మికులు

- మిగతా 2లో

చీరాల మున్సిపాలిటీలో అనూహ్య ఫలితాలు..

4 వార్డుల్లో గెలిచిన కాంగ్రెస్

- చీరాల మున్సిపల్ ఎన్నికల్లో ఖాతా తెరిచిన కాంగ్రెస్
- 1, 21, 25, 33వ వార్డులను కైవసం చేసుకున్న హస్తం పార్టీ
- మాజీ ఎమ్మెల్యే అమంచి కృష్ణమోహన్ ప్రభావమే కారణమంటున్న విశ్లేషకులు
- పురపాలికలో ఆధిక్యంలో కొనసాగుతున్న టీడీపీ
- గెలిచిన అభ్యర్థులకు ఏపీ కాంగ్రెస్ కమిటీ శు భాకాంక్షలు

- మిగతా 2లో



ముంబైలో మళ్ళీ బాంబు బెదిరింపులు..

అమితాబ్ బంగ్లా సహా పలు ప్రాంతాలు టార్గెట్!

- అమితాబ్ బచ్చన్ బంగ్లా, స్టాక్ ఎక్స్ఛేంజ్‌ను పేల్చేస్తామని హెచ్చరిక
- బాంబే హైకోర్టుకు నేరుగా వచ్చిన బెదిరింపు ఈ-మెయిల్
- అప్రమత్తమైన పోలీసులు, కీలక ప్రాంతాల్లో భద్రత కట్టుదిట్టం

పెన్ పవర్ డెస్క్: ముంబై మహానగరంలో మరోసారి బాంబు బెదిరింపు తీవ్ర కలకలం రేపింది. బాలీవుడ్ సూపర్ స్టార్ అమితాబ్ బచ్చన్ నివాసం 'జల్సా' సహా నగరంలోని పలు కీలక ప్రాంతాలను పేల్చివేస్తామంటూ ఆగంతుకులు

- మిగతా 2లో



రాజ్యాంగం కంటే రాజకీయ పార్టీ గొప్ప కాదు

పెన్ పవర్ డెస్క్: రాజ్యాంగం పై భారత్ సర్వోన్నత న్యాయస్థానం సుప్రీంకోర్టు ధర్మాసనం కీలక వ్యాఖ్యలు చేసింది. రాజ్యాంగం కంటే ఏ ఒక్క రాజకీయ పార్టీ గొప్పది కాదని స్పష్టం చేశారు. సీజేఐని టార్గెట్ చేస్తూ

- మిగతా 2లో



రోకలితో కొట్టి.. భార్య సహా ఏడుగురిని చంపేసిన క్యాబ్‌డ్రైవర్

పెన్ పవర్ డెస్క్: కర్ణాటక రాజధాని బెంగళూరులో దారుణ ఘటన వెలుగుచూసింది ఓ క్యాబ్ డ్రైవర్.. తన భార్య, ఆమె బంధువులు సహా ఏడుగురిని దారుణంగా హత్య చేశాడు. ఒకరి తర్వాత ఒకరిని అతడు చంపిన తీరు తీవ్ర దిగ్భ్రాంతికి గురిచేసింది. రాజాజీ

- మిగతా 2లో



ఆంధ్రప్రదేశ్‌లో జలకళ.. రిజర్వాయర్లలోకి కొత్త నీరు..

- భారీ వర్షాలతో ఏపీ జలాశయాల్లోకి చేరిన కొత్త నీరు
- మొత్తం 505.76 టీఎంసీలకు పెరిగిన నీటి నిల్వలు
- ప్రధాన జలాశయాల్లో మిశ్రమంగా నీటిమట్టాలు
- శ్రీశైలం, సోమశిల ప్రాజెక్టులలో ఇంకా తక్కువగానే నీరు
- రాష్ట్రవ్యాప్తంగా 10.3 మి.మీ సగటు వర్షపాతం నమోదు

- మిగతా 2లో

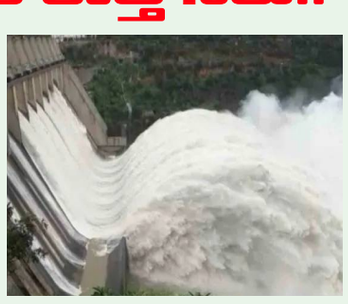

పెన్ పవర్

శనివారం 7 నవంబర్ 2026



ఒకటి కాదు రెండు కాదు.. 70కి పైగా అవమానాలు భరించా!

- మొదటి పేజీ తరువాయి

చేశారు.ఈ నెల 11వ తేదీన తన కొత్త పార్టీ ఆవిర్భావం ఉంటుందని స్పష్టం చేశారు. కొత్త పార్టీలో చేరికలను స్వాగతించారు. విశ్వ హిందూ పరిషత్‌లో దశాబ్దాలుగా పనిచేసిన సుమతి రెడ్డి, అనకాపల్లికి చెందిన హిందూ ఎస్సీ, ఎస్టీ కులాల పరిరక్షణ సంఘం వ్యవస్థాపక అధ్యక్షుడు బోని గణేశ్ తమ పార్టీలో చేరడం సంతోషంగా ఉందన్నారు. సుమతి రెడ్డి రాబోయే ఎన్నికల్లో తిరుపతి జిల్లా నుంచి శాసనసభకు పోటీ చేస్తారని, నియోజకవర్గాన్ని త్వరలో ప్రకటిస్తామని తెలిపారు. ఈ చేరికలు తమ పార్టీ సిద్ధాంతానికి నిదర్శనమని, అన్ని కులాలు, మతాలు, వర్గాలకు సమన్యాయం చేయడమే తమ లక్ష్యమని ఆయన ఉద్ఘాటించారు. "రాష్ట్రాన్ని రెండు కుటుంబాల చేతుల్లో పెట్టకూడదు. రాజ్యాంగబద్ధంగా ఎవరి హక్కులు వారికి దక్కాలి. యువతకు అత్యంత ప్రాధాన్యత ఇస్తూ, అంతర్గత ప్రజాస్వామ్యంతో మా పార్టీ నడుస్తుంది" అని ఆయన వివరించారు.

జగన్ నన్ను బయటకు గెంటేశారు

వైసీపీ నుంచి బయటకు రావడానికి గల కారణాలను వివరిస్తూ ఆయన తీవ్ర భావోద్వేగానికి గురయ్యారు. "నేను పార్టీని వదిలి వెళ్ళలేదు, నన్ను బయటకు తోసేశారు. పొమ్మనకుండా పొగబెట్టి, అప్పుడప్పుడు అవమానించి, ఒక మనిషిగా భరించలేనటువంటి పరిస్థితులు కల్పించారు. అందుకే ఆ పార్టీని వీడాల్సి వచ్చింది. స్వర్గీయ రాజశేఖర్ రెడ్డి గారు నన్నెప్పుడూ అవమానించలేదు. కానీ జగన్ పాలనలోనే ఇది జరిగింది. చెప్పుడు మాటలు విని నన్ను దూరం పెట్టారు" అని ఆవేదన వ్యక్తం చేశారు.ఒకటి రెండు కాదు, 70కి పైగా అవమానాలను భరించానని, ఆత్మగౌరవాన్ని దెబ్బతీసే పనులు చేస్తే ఎవరైనా ఎలా ఊరుకుంటారని ప్రశ్నించారు. "ప్రతి మనిషికీ ఆత్మగౌరవం ఉంటుంది. నా ఆత్మగౌరవాన్ని దెబ్బతీసినప్పుడు ఇక అక్కడ ఉండలేకపోయాను. కూర్చున్న కొమ్మను నరికేసినప్పుడు ఇంకేం చేయగలం? అందుకే బయటకు వచ్చాను" అని అన్నారు.

హిందూత్వ ముద్రపై స్పందన

పార్టీలో కాషాయ రంగు ప్రభావం ఎక్కువ అంటున్నారనే విమర్శపై విజయసాయిరెడ్డి స్పందిస్తూ, "మనం భారతమాత బిడ్డలం. మన అమ్మ గురించి మనం గొప్పగా చెప్పుకుంటాం. అలాగని ఇతరులను ద్వేషించం. భారతదేశంలోని ప్రతి క్రిస్టియన్, ముస్లిం వెనుక భారతీయ డీఎన్ఏ ఉంది. ఇది నిరూపితమైన సత్యం. మేము హిందూ ధర్మం గురించి మాట్లాడితే ఇతరులకు వ్యతిరేకం కాదు. అందరికీ సమన్యాయం చేయడమే మా పార్టీ ఉద్దేశం," అని స్పష్టం చేశారు.అధికారంలో ఉన్నామని విర్రవీగితే ప్రజలు తగిన గుణపాఠం చెబుతారని, స్థానిక సంస్థల ఎన్నికల్లో అధికార పార్టీ ఏకపక్ష వైఖరి ప్రజాస్వామ్యానికి గొడ్డలి పెట్టు అని ఆయన విమర్శించారు. తాము పెట్టబోయే పార్టీలో ప్రతి ఒక్కరినీ గౌరవంగా చూసుకుంటామని, ప్రజాస్వామ్యబద్ధంగా ముందుకు వెళ్తామని హామీ ఇచ్చారు. రాష్ట్ర భవిష్యత్తును మార్చే మూడో ప్రత్యామ్నాయంగా తమ పార్టీ నిలుస్తుందని ఆయన ధీమా వ్యక్తం చేశారు.

రోకలితో కొట్టి.. భార్య సహా ఏడుగురిని చంపేసిన క్యాబ్‌డ్రైవర్

- మొదటి పేజీ తరువాయి

నగర్‌లో ఈ ఘటన జరిగింది. నిందితుడిని అరెస్టు చేసిన పోలీసులు కేసు వివరాలు వెల్లడించారు.బెంగళూరు నగరంలో నివసిస్తోన్న నిందితుడు ఇందు శేఖర్.. క్యాబ్ డ్రైవర్‌గా పనిచేస్తున్నాడు. అతడికి 20 ఏళ్ల క్రితం సునీతతో వివాహం జరిగింది. తమ వివాహ బంధంలో భార్య తరపు బంధువులు జోక్యం చేసుకుంటున్నారని శేఖర్ కొన్నేళ్లుగా అసంతృప్తితో ఉన్నాడు. ఆ వ్యవహారం వారి మధ్య గొడవలకు కారణమైంది. దాంతో భార్య సహా ఆమె బంధువులను రోకలితో కొట్టి చంపాడు. తర్వాత మృతదేహాలను నగరంలోని వేర్వేరు ప్రాంతాల్లో పడేశాడు. అక్టోబర్ 17 నుంచి ఒక్కొక్కరిని ఇంటికి రప్పించి ఈ హత్యలు చేయడం ప్రారంభించాడని అధికారులు ప్రాథమికంగా గుర్తించారు.

మృతుల్లో భార్య సునీత, అత్త రూపవతి, బావమరుదులు శివకుమార్, శంకర్, అత్తింటికి చెందిన దివ్య, నళిని, ఏడేళ్ల చిన్నారి ఉన్నారు. ఒక్కొక్కరిని ఒక్కో కారణం చెప్పి.. ఇంటికి పిలిచి చంపేశాడని పోలీసులు వెల్లడించారు. భార్యను హత్య చేసిన తర్వాత.. ఆమె మృతదేహాన్ని మాయం చేశాడు (దీవఅస్త్రుశ్రీబతీబ వీబతీఎవతీ జ్ఞుంవ). ఆమె స్నేహితురాలితో కలిసి ట్రిప్‌నకు వెళ్లిందని ఇరుగురుపొరుగువారు, బంధువులతో నమ్మబలికాడు. ఆమె ఫోన్‌నూ స్విచ్ఛాఫ్ చేశాడు. మద్యం తాగుదామని బావమరుదులను ఇంటికి పిలిచాడు. నళిని కనిపించడం లేదని ఆమె తల్లి ఫిర్యాదు చేయడంతో రంగంలోకి దిగిన పోలీసులు విచారణలో భాగంగా శేఖర్‌ను ప్రశ్నించారు. తానే ఈ హత్యలు చేసినట్లు శేఖర్ (దీవఅస్త్రుశ్రీబతీబ జ్ఞుఎ ణతీఅజవతీ) అంగీకరించడంతో విషయం వెలుగులోకి వచ్చింది. ఈ హత్యలు చేయడానికి నిందితుడికి అతడి కుమార్తె కూడా సహకరించిందని పోలీసులు అనుమానిస్తున్నారు.

ముంబైలో మళ్ళీ బాంబు బెదిరింపులు..

అమితాబ్ బంగ్లా సహా పలు ప్రాంతాలు టార్గెట్!

- మొదటి పేజీ తరువాయి

ఈ-మెయిల్ ద్వారా హెచ్చరించారు. ఈ మెయిల్ నేరుగా బాంబే హైకోర్టుకు రావడంతో భద్రతా ఏజెన్సీలు తక్షణమే అప్రమత్తమయ్యాయి.న్యూస్ ఏజెన్సీ ఐఏఎన్ఎస్ కథనం ప్రకారం... బాంబే స్టాక్ ఎక్స్ఛేంజ్ (దీూజు), వర్లీ రేస్‌కోర్స్, అమితాబ్ బచ్చన్ బంగ్లాను పేల్చివేస్తామని ఈ-మెయిల్‌లో పేర్కొన్నారు. "ఈ బెదిరింపును తీవ్రంగా పరిగణిస్తున్నాం. ముంబై పోలీసులు, ఇతర భద్రతా ఏజెన్సీలు దీనిపై దర్యాప్తు చేస్తున్నాయి. ఈ-మెయిల్ పంపిన వారిని గుర్తించే పనిలో ఉన్నాం" అని ముంబై పోలీసులు తెలిపినట్లు ఐఏఎన్ఎస్ వెల్లడించింది. బెదిరింపు నేపథ్యంలో బాంబ్ డిస్పోజల్ స్క్వాడ్‌లు, స్థానిక పోలీసులు ఆయా ప్రాంతాల్లో విస్తృత తనిఖీలు చేపట్టారు. ఇటీవల కాలంలో ముంబైలో ఇలాంటి బెదిరింపులు ఎక్కువయ్యాయి. అక్టోబర్ 23న అమితాబ్ బచ్చన్ ఆస్తిని లక్ష్యంగా చేసుకుని ఓ స్కూల్‌కు బెదిరింపు ఈ-మెయిల్ వచ్చింది. అంతకుముందు బృహన్‌ముంబై మున్సిపల్ కార్పొరేషన్ (దీవీజ) ప్రధాన కార్యాలయానికి కూడా ఇలాంటి హెచ్చరికే అందింది. అయితే, తనిఖీల్లో ఎలాంటి అనుమానాస్పద వస్తువులు లభించలేదు.తాజా ఘటనతో సైబర్ సెల్ పోలీసులు రంగంలోకి దిగారు. ఈ-మెయిల్ పంపిన వారి ఐపీ అడ్రస్, డిజిటల్ ఆధారాలను ట్రేస్ చేసి నిందితులను పట్టుకునేందుకు ప్రయత్నిస్తున్నారు. వరుస ఘటనల వెనుక ఒకే ముఠా ఉందా అనే కోణంలో కూడా దర్యాప్తు కొనసాగుతోంది.

జపాన్ లో భారీ భూకంపం..

- మొదటి పేజీ తరువాయి

సంస్థ వెల్లడించింది. రాజధాని టోక్యోతో పాటు పలు ప్రాంతాల్లో ప్రకంపనలు నమోదయ్యాయి. జపాన్ తూర్పు తీరానికి సమీపంలోని పసిఫిక్ సముద్ర ప్రాంతం భూకంప కేంద్రం కేంద్రీకృతమైందని జీహీూఅధికారులు వెల్లడించారు.భూమికి సుమారు 10 కిలోమీటర్ల లోతులో 6.1 ప్రకంపనల తీవ్రతతో భూకంపం సంభవించింది.

ఎక్కడెక్కడ ప్రకంపనలు వచ్చాయి..

జపాన్ వాతావరణ సంస్థ ప్రకారం మియాగి, ఫుకుషిమా, ఇబరాకి ప్రిఫెక్చర్లలోని కొన్ని ప్రాంతాల్లో ప్రకంపనలు నమోదయ్యాయి. రాజధాని టోక్యో మధ్య ప్రాంతంలోనూ భూమి కంపించినట్లు వార్తా సంస్థలు వెల్లడించాయి. ప్రకంపనలతో భయాందోళనకు గురైన ప్రజలు ఇళ్ల నుంచి బయటకు వచ్చినట్లు ప్రాథమిక సమాచారం.

సునామీ ముప్పు ఉందా? నష్టం ఎంత?

ప్రస్తుతానికి అందుబాటులో ఉన్న అధికారిక, అంతర్జాతీయ నివేదికల్లో సునామీ హెచ్చరికపై స్పష్టమైన సమాచారం లేదు. అలాగే ప్రాణనష్టం, ఆస్తి నష్టానికి సంబంధించిన వివరాలు కూడా తెలియాల్సి ఉంది.

బురదలో, పాలం గట్లపై సీఎం చంద్రబాబు.. క్షేత్రస్థాయిలో రైతులకు అండ..

తుపాను హెచ్చరికలు జారీ అయిన అక్టోబరు 27వ తేదీ నుంచే ముఖ్యమంత్రి చంద్రబాబు అప్రమత్తమయ్యారు. 'అర్నబ్', 'మురసు' తుపానుల సమయంలో రాత్రిళ్లు కూడా మేల్కొని కలెక్టర్లు, ఉన్నతాధికారులతో టెలికాన్ఫరెన్సులు నిర్వహించారు. వాతావరణ పరిస్థితులు, వర్షపాతం, ముంపునకు గురయ్యే ప్రాంతాలు, ప్రజల తరలింపు, సహాయక చర్యల పురోగతిపై ఎప్పటికప్పుడు సమీక్షించారు. రాష్ట్ర యంత్రాంగాన్ని సమన్వయం చేయడమే కాకుండా, కేంద్ర ప్రభుత్వంతో సంప్రదింపులు జరిపి అవసరమైన సహాయం కోసం కృషి చేశారు. ఒకవైపు ఉన్నతాధికారులతో సమీక్షలు, మరోవైపు క్షేత్రస్థాయి పర్యటనలతో విపత్తు నిర్వహణలో తనదైన మార్క్ చూపించారు. ఆయన ముందుచూపు, సత్వర స్పందన వల్ల పెను నష్టాన్ని నివారించడంలో యంత్రాంగం సఫలమైంది.

క్షేత్రస్థాయిలో పర్యటనలతో వాస్తవాల పరిశీలన

అధికారులు ఇచ్చే నివేదికలతో సరిపెట్టకుండా, వాస్తవ నష్టాన్ని కళ్లారా చూసేందుకు చంద్రబాబు తుపాను ప్రభావిత ప్రాంతాల్లో విస్తృతంగా పర్యటించారు. ఇటీవలి 'అర్నబ్' తుపాను సమయంలో కోనసీమ జిల్లాలోని కాట్రేనికోన నుంచి పశ్చిమగోదావరి జిల్లాలోని మొగల్తూరు, నరసాపురం వరకు దెబ్బతిన్న ప్రాంతాలను సందర్శించారు. తాజాగా 'మురసు' తుపాను కారణంగా అతలాకుతలమైన బాపట్ల జిల్లాలోని జిల్లెళ్లమూడి, గుంటూరు జిల్లాలోని రేటూరు గ్రామాల్లో పర్యటించారు. నీట మునిగిన వరి పొలాల్లోకి వెళ్లి, పంట బోదెల వద్ద నిలబడి నష్టాన్ని అంచనా వేశారు. బురదలో, పొలం గట్లపై తిరిగి పంటలు దెబ్బతిన్న వైనాన్ని కళ్లారా చూశారు.పర్యటనలో భాగంగా, రైతుల వద్దకే నేరుగా వెళ్లి వారి ఆవేదనను ఓపికగా విన్నారు. ఎన్ని ఎకరాల్లో పంట నష్టపోయారు, ఎంత పెట్టుబడి పెట్టారు, ప్రభుత్వం నుంచి ఎలాంటి సహాయం ఆశిస్తున్నారనే వివరాలను వారినే అడిగి తెలుసుకున్నారు. కష్టపడి పండించిన పంట కళ్ల ముందే నీటిపాలైన రైతుల బాధను చూసి చలించిన ఆయన, అధైర్యపడవద్దని, ప్రభుత్వం అండగా ఉండి ఆదుకుంటుందని హామీ ఇచ్చారు. ప్రకృతి విపత్తుల వల్ల రైతులు కుంగిపోకుండా, తిరిగి ధైర్యంగా వ్యవసాయం చేసుకునేలా అవసరమైన అన్ని చర్యలు తీసుకోవాలని అక్కడికక్కడే అధికారులకు స్పష్టమైన ఆదేశాలు జారీ చేశారు.

మంచి దిగుబడితో పంట చేతికందే సమయంలో మురసు తుపాను దెబ్బతీసింది

మంచి దిగుబడితో పంట చేతికొచ్చి ఆనందంగా ఉన్న సమయంలో మురసు తుపాను రైతుల ఆశలను నీరుగార్చిందని సీఎం చంద్రబాబు విచారం వ్యక్తం చేశారు. కోతకు సిద్ధంగా ఉన్న పంటను తుపాను దెబ్బతీయడం అత్యంత బాధాకరమని, నష్టపోయిన ప్రతి రైతునూ ప్రభుత్వం అన్ని విధాలా ఆదుకుంటుందని భరోసా ఇచ్చారు. తుపాను ప్రభావిత ప్రాంతాల్లో పర్యటించిన ఆయన, గుంటూరు జిల్లా రేటూరు వద్ద రైతులను ఉద్దేశించి మాట్లాడారు. ప్రభుత్వం చేపడుతున్న సహాయక చర్యలను వారికి వివరించారు.ఈ సందర్భంగా చంద్రబాబు మాట్లాడుతూ, "అర్నబ్, మురసు తుపానుల వల్ల రాష్ట్రానికి, ముఖ్యంగా రైతులకు తీరని నష్టం వాటిల్లింది. ఎల్ నినో ప్రభావంతో రైతులు గడ్డు పరిస్థితులు ఎదుర్కొంటుంటే, పట్టిసీమ ద్వారా నీరందించి పంటలు సాగు చేసుకునేలా ప్రోత్సహించాం. మంచి దిగుబడితో పంట చేతికందే సమయంలో మురసు తుపాను రైతులను కోలుకోలేని దెబ్బతీసింది" అని ఆవేదన వ్యక్తం చేశారు. ముఖ్యంగా గుంటూరు, బాపట్ల, ప్రకాశం జిల్లాలపై తుపాను ప్రభావం తీవ్రంగా ఉందని తెలిపారు.ప్రభుత్వం తీసుకున్న ముందస్తు చర్యలతో నష్టాన్ని చాలా వరకు నివారించగలిగామని సీఎం స్పష్టం చేశారు. "తుపానులపై ముందస్తు హెచ్చరికలు జారీ చేసినప్పుడు ఎవరూ తేలిగ్గా తీసుకోవద్దు. ముందస్తు జాగ్రత్తల వల్లే ప్రాణనష్టాన్ని నివారించి, ఆస్తి నష్టాన్ని తగ్గించగలిగాం" అని విజ్ఞప్తి చేశారు. తుపాను సహాయక చర్యల కోసం తెలంగాణ, కర్ణాటక, తమిళనాడు రాష్ట్రాల నుంచి కూడా సాయం తీసుకుంటున్నామని వివరించారు. అర్నబ్ తుపాను వల్ల నేలకొరిగిన 30 వేల విద్యుత్ స్తంభాలను పునరుద్ధరించామని, మురసు తుపాను వల్ల దెబ్బతిన్న మరో 10 వేల స్తంభాలను కూడా యుద్ధప్రాతిపదికన సరిచేస్తున్నామని తెలిపారు. ఆక్వా చెరువులకు విద్యుత్ సరఫరాను వేగంగా పునరుద్ధరిస్తున్నట్లు చెప్పారు.తుపానుల వల్ల జరిగిన నష్టంపై పూర్తిస్థాయిలో అంచనాలు వేస్తున్నామని, దీనిపై ఎప్పటికప్పుడు కేంద్ర ప్రభుత్వానికి సమాచారం అందిస్తున్నామని చంద్రబాబు పేర్కొన్నారు. ప్రధాని నరేంద్ర మోదీ కూడా ఫోన్ చేసి తుపానుల ప్రభావంపై ఆరా తీశారని వెల్లడించారు. నష్టపోయిన రైతులకు పంటల బీమా, ఇన్‌పుట్ సబ్సిడీ ద్వారా పెట్టుబడిని తిరిగి అందిస్తామని హామీ ఇచ్చారు. తుపాను ప్రభావిత ప్రాంతాల్లో చివరి వ్యక్తికి సాయం అందే వరకు అధికారులు క్షేత్రస్థాయిలోనే పనిచేస్తారని స్పష్టం చేశారు. నల్లమడ డ్రెయిన్‌కు శాశ్వత పరిష్కారం చూపేందుకు కృషి చేస్తామన్నారు.ఈ సందర్భంగా గత ప్రభుత్వంపై ఆయన విమర్శలు చేశారు. "గత పాలనలో తుపానులు వస్తే రెడ్ కార్పెట్ వేయించుకుని పర్యటనలు చేసి పరామర్శించారు. కానీ మేము ఎన్నికల కంటే ప్రజా సమస్యలకే ప్రాధాన్యత ఇచ్చి క్షేత్రస్థాయిలో పనిచేశాం. కొందరు ప్రభుత్వాన్ని ఇబ్బంది పెట్టడమే పనిగా పెట్టుకున్నారు. పరిషత్ ఎన్నికల ఫలితాలు వచ్చాక అన్ని విషయాలూ మాట్లాడతా" అని అన్నారు. తీర ప్రాంతాలను తుపానులు దెబ్బతీస్తుంటే, రాయలసీమను ఎల్ నినో ఇబ్బంది పెడుతోందని, అందుకే రాష్ట్రంలో నీటి భద్రత, సమర్థ నీటి నిర్వహణకు తమ ప్రభుత్వం అధిక ప్రాధాన్యత ఇస్తోందని చంద్రబాబు వివరించారు.

ఆంధ్రప్రదేశ్‌లో జలకళ.. రిజర్వాయర్లలోకి కొత్త నీరు..

ఆంధ్రప్రదేశ్‌లో ఇటీవల కురిసిన భారీ వర్షాల కారణంగా రాష్ట్రంలోని పలు జలాశయాల్లోకి కొత్తగా నీరు వచ్చి చేరింది. రాష్ట్ర జలవనరుల శాఖ గణాంకాల ప్రకారం, ప్రస్తుతం రిజర్వాయర్లలో మొత్తం 505.76 టీఎంసీల నీటి నిల్వ ఉంది. ఇది జలాశయాల పూర్తి సామర్థ్యం 1,161.36 టీఎంసీలలో సుమారు 43.51 శాతానికి సమానం. వర్షాలు కొనసాగితే మరో 655.59 టీఎంసీల నీటిని నిల్వ చేసుకునే సామర్థ్యం ఉందని అధికారులు తెలిపారు.నదీ బేసిన్ల వారీగా చూస్తే, కృష్ణా బేసిన్‌లోని ప్రాజెక్టులలో అత్యధికంగా 318.27 టీఎంసీలు (42.47% సామర్థ్యం), పెన్నా బేసిన్‌లో 107.74 టీఎంసీలు (36.47%), గోదావరి బేసిన్‌లో 20.51 టీఎంసీలు (76.72%) నిల్వ ఉన్నాయి. ఇతర బేసిన్లలోని ప్రాజెక్టులలో కలిపి 58.72 టీఎంసీల నీరు ఉంది.అయితే, ప్రధాన జలాశయాల్లో నీటి నిల్వలు మిశ్రమంగా ఉన్నాయి. శుక్రవారం నాటి లెక్కల ప్రకారం, శ్రీశైలం డ్యామ్‌లో 215.81 టీఎంసీల పూర్తి సామర్థ్యానికి గాను కేవలం 51.60 టీఎంసీల (23.9%) నీరు మాత్రమే ఉంది. ఇక్కడ నీటిమట్టం 885 అడుగులకు గాను 832 అడుగుల వద్ద ఉంది. నాగార్జున సాగర్‌లో 180.91 టీఎంసీలు (58%), పులిచింతలలో 28.19 టీఎంసీల (61.6%) నీరు నిల్వ ఉంది.మరోవైపు, పెన్నా బేసిన్‌లోని సోమశిల ప్రాజెక్టులో 19.74 టీఎంసీలు (25.3%), కండలేరులో 16.70 టీఎంసీలు (24.6%) ఉన్నాయి. అదే సమయంలో, గండికోట (69.5%), గోరకల్లు (78.8%), ఏలేరు (91%) వంటి రిజర్వాయర్లలో నీటిమట్టాలు ఆశాజనకంగా ఉన్నాయి. ఇదిలా ఉండగా, నవంబరు 4 ఉదయం 8.30 గంటల నుంచి నవంబర్ 5 ఉదయం 8:30 గంటల వరకు రాష్ట్రవ్యాప్తంగా సగటున 10.3 మి.మీ వర్షపాతం నమోదైనట్లు విపత్తుల నిర్వహణ సంస్థ తెలిపింది. మొత్తం మీద రాష్ట్రంలో నీటి నిల్వలు పెరిగినప్పటికీ, శ్రీశైలం వంటి కీలక ప్రాజెక్టులు నిండాలంటే భారీ వర్షాలు అవసరమని స్పష్టమవుతోంది.

కుర్చీలో ఆర్టీసీ డీఎం, నేలపై కార్మికులు..

మంత్రి పొన్నం సీరియస్!

- మొదటి పేజీ తరువాయి

నేలపై కూర్చున్నట్లుగా ప్రచారంలోకి వచ్చిన ఘటనపై ఆయన పూర్తిస్థాయి విచారణకు ఆదేశించారు. ఈ మేరకు ఆర్టీసీ ఎండీతో మాట్లాడి, ఘటనకు బాధ్యులైన వారిపై తగిన చర్యలు తీసుకోవాలని స్పష్టం చేశారు.ఈ విషయంపై మంత్రి పొన్నం ప్రభాకర్ సోషల్ మీడియాలో స్పందిస్తూ.. "సిద్దిపేట డిపోలో జరిగిన ఘటన నా దృష్టికి వచ్చింది. ఈ అంశంపై తక్షణమే ఆర్టీసీ ఎండీతో మాట్లాడి, సమగ్ర విచారణ జరిపించాలని ఆదేశించాను. విచారణలో బాధ్యులుగా తేలిన వారిపై కఠిన చర్యలు ఉంటాయి" అని తెలిపారు.ప్రజా పాలన ప్రభుత్వంలో కార్మికుల సంక్షేమానికి, వారి ఆత్మగౌరవానికి అత్యధిక ప్రాధాన్యత ఇస్తున్నామని ఆయన పునరుద్ఘాటించారు. "ఆర్టీసీ సంస్థ అభివృద్ధిలో కార్మికుల పాత్ర ఎంతో కీలకం. సంస్థ కోసం నిరంతరం శ్రమిస్తున్న కార్మికులను గౌరవంగా చూడాల్సిన బాధ్యత ప్రతి అధికారిపై ఉంది. వారి ఆత్మగౌరవానికి భంగం కలిగించేలా ఎవరు వ్యవహరించినా సహించే ప్రసక్తే లేదు" అని మంత్రి స్పష్టం చేశారు.

కార్మికుల పట్ల నిర్లక్ష్యంగా, అగౌరవంగా ప్రవర్తించే అధికారులపై భవిష్యత్తులో కఠిన చర్యలు తప్పవని పొన్నం ప్రభాకర్ గట్టిగా హెచ్చరించారు. అధికారులు తమ పరిధిలో కార్మికులతో గౌరవప్రదంగా, బాధ్యతాయుతంగా మెలగాలని ఆయన హితవు పలికారు.

రాజ్యాంగం కంటే రాజకీయ

పార్టీ గొప్ప కాదు

- మొదటి పేజీ తరువాయి

పోస్ట్ చేసిన వ్యవహారంలో స్పందించిన విచారణ చేపట్టిన జస్టిస్ అరవింద్ కుమార్, జస్టిస్ విపుల్ ఎం పంచోలి బెంచ్.. కేరళ ప్రదేశ్ కాంగ్రెస్ కమిటీ (కేపీసీసీ) అధ్యక్షుడు సహా పలువురు నేతలకు నవంబర్ 6న నోటీసులు జారీ చేశారు.న్యాయవాది వినీత్ జిందాల్ దాఖలు చేసిన రిట్ పిటిషన్‌పై విచారణ జరిపిన కోర్టు..కేపీసీసీ అధ్యక్షుడు, కార్యదర్శితో సహా కమిటీ అధికారులందరూ తమపై కోర్టు ధిక్కార చర్యలు ఎందుకు తీసుకోవద్దో వివరించాలని ఆదేశించింది.ఈ కేసు విచారణ సందర్భంగా సుప్రీంకోర్టు ధర్మాసనం ఈ వ్యాఖ్యలు చేసింది. రాజ్యాంగమే సర్వోన్నతమైనదని, ఏ వ్యక్తీ, ఏ రాజకీయ పార్టీ దానికంటే పైన నిలవలేరని చేసింది. న్యాయపాలన స్వాతంత్ర్యం రాజకీయ అనుకూలత బట్టి మారే విషయం కాదని కోర్టు స్పష్టం చేసింది.న్యాయ నిర్ణయాలపై విమర్శ చేయవచ్చునని , అయితే న్యాయవ్యవస్థను భయపెట్టేందుకు లేదా న్యాయపాలనకు అడ్డుపడేందుకు భావప్రకటనా స్వేచ్ఛను ఆసరాగా వాడుకోలేరని కోర్టు తెలిపింది.

కేపీసీసీ తరపు న్యాయవాది వాదిస్తూ, ఆ పోస్ట్ ను పార్టీ నేతల అనుమతి లేకుండా ఓ కార్యకర్త చేశారని, విషయం తెలిసిన వెంటనే తొలగించారని చెప్పారు. పార్టీ అప్పటికే షరతులు లేని క్షమాపణ చెప్పిందని, కోర్టుకు కూడా క్షమాపణ దాఖలు చేస్తామని చెప్పారు. దానిపై స్పందించిన జస్టిస్ అరవింద్ కుమార్, క్షమాపణ నిజంగా హృదయపూర్వకంగా వచ్చిందా లేదా కేవలం కాగితానికే పరిమితమైందా అని పరిశీలిస్తామని అన్నారు.కోర్టు ఈ దశలో నేతలను నేరుగా హాజరు కావాల్సిన అవసరం లేదని స్పష్టం చేసింది. అటార్నీ జనరల్‌ను, సీనియర్ న్యాయవాదులు అరవింద్ దాతర్, సిద్ధార్థ్ అగర్వాల్‌లను అమికస్ క్యూరీగా నియమించే అంశాన్ని పరిశీలిస్తున్నట్టు బెంచ్ తెలిపింది.

యెమెన్‌లో మార్కెట్‌పై వైమానిక దాడి.. 20 మంది మృతి

- మొదటి పేజీ తరువాయి

ఈ ఘటన జరిగిందని, అనేక మంది ప్రాణాలు కోల్పోయినట్లు స్థానిక మీడియా ధ్రువీకరించింది. హల్ అదారా మార్కెట్‌పై మూడు వైమానిక దాడులు జరిగాయని, అనేక మంది సామాన్య పౌరులు ప్రాణాలు కోల్పోయారని హూతీ సైనిక అధికార ప్రతినిధులు వెల్లడించారు. కామిస్ ముషాయిత్ వైమానిక స్థావరం నుంచి యుద్ధ విమానాలు టేకాఫ్ అయ్యాయని, తైజ్ ప్రావిన్సు మీదుగా వెళ్లాయని అన్నారు. మరోవైపు, తైజ్ ప్రావిన్సు అధికారులు మాత్రం వీటిని తోసిపుచ్చారు. ఇది హూతీల చర్యేనని.. ఇక్కడ ఎలాంటి వైమానిక దాడులు జరగలేదని పేర్కొన్నారు. హూతీ తిరుగుబాటుదారులే క్షిపణులతో విచక్షణారహితంగా దాడులు జరుపుతున్నారని స్థానిక ప్రభుత్వ మీడియా కార్యాలయం పేర్కొంది.

విక్రమ్ రెడ్డి వంద మందితో వచ్చి బూత్ క్యాప్చరింగ్‌కు యత్నించారు

స్థానిక సంస్థల ఎన్నికలు, బీసీ రిజర్వేషన్ల అంశంపై రాష్ట్ర దేవాదాయ శాఖ మంత్రి ఆనం రామనారాయణరెడ్డి, వైసీపీపై తీవ్రస్థాయిలో విమర్శలు గుప్పించారు. కూటమి ప్రభుత్వం బీసీలకు 34 శాతం రిజర్వేషన్లు కల్పించి ప్రజాస్వామ్యబద్ధంగా ఎన్నికలు నిర్వహిస్తుంటే, వైసీపీ అడ్డంకులు సృష్టిస్తోందని ఆయన ఆరోపించారు.నెల్లూరులో ఆయన మాట్లాడుతూ... ఓసీకి కేటాయించిన మేయర్ స్థానాన్ని బీసీలకు కేటాయించడమే టీడీపీ నిబద్ధతకు నిదర్శనమని స్పష్టం చేశారు. వైసీపీ హయాంలో నామినేషన్ల సమయంలోనే అభ్యర్థులను బెదిరింపులకు గురి చేశారని... ఇప్పుడు సక్రమంగా ఎన్నికలు జరుగుతుంటే ఆటంకాలు కలిగిస్తున్నారని విమర్శించారు. ఆత్మకూరులో 10 వార్డులు వైసీపీ గెలుచుకున్నా తాము అభ్యంతరం చెప్పలేదని గుర్తుచేశారు. అనంతసాగరం పోలింగ్ కేంద్రంలో జరిగిన ఘటనపై ఆయన తీవ్రంగా స్పందించారు. మాజీ ఎమ్మెల్యే విక్రమ్ రెడ్డి వందమంది అనుచరులతో వచ్చి బూత్ క్యాప్చరింగ్‌కు ప్రయత్నించారని, దొంగ ఓట్లు వేయించారని సంచలన ఆరోపణలు చేశారు. దొంగ ఓట్లు వేస్తుంటే చూస్తూ ఊరుకోవాలా? అని ప్రశ్నించారు.ఈ సందర్భంగా విక్రమ్ రెడ్డిని ఉద్దేశించి ఆనం ఘాటు వ్యాఖ్యలు చేశారు. తన రాజకీయ అనుభవాన్ని తక్కువ అంచనా వేయొద్దని, సుప్రీంకోర్టుకు లాగుతాననే బెదిరింపులకు తాను భయపడనని స్పష్టం చేశారు. ప్రస్తుతం సంయమనంతో వ్యవహరిస్తున్నానని, తన సహనాన్ని చేతకానితనంగా భావించవద్దని ఆయన గట్టిగా హెచ్చరించారు.

పరిషత్ పోరులో గెలుపెవరిది?

కౌంటింగ్‌కు సర్వం సిద్ధం..

- మొదటి పేజీ తరువాయి

ఈ కౌంటింగ్ కేంద్రాల దగ్గర ఏర్పాటు చేశారు. ఉదయం 8 గంటలకు పోస్టల్ బ్యాలెట్‌తో ప్రారంభమయ్యే కౌంటింగ్.. తొలి ఫలితం వచ్చేసరికి కనీసం నాలుగు గంటలు సమయం పడుతుందని అంచనా. రాష్ట్రంలో ఎంపీటీసీ, జడ్పీటీసీ స్థానాలకు ఈనెల 5న జరిగిన పోలింగ్‌లో పెద్ద ఎత్తున ఓటర్లు తమ తీర్పును పొందుపరిచారు. రాష్ట్ర వ్యాప్తంగా 70.72 శాతం ఓటింగ్ నమోదు కావడం ఓటర్లలో చైతన్యానికి నిదర్శనంగా ఉంది. వరదలు, తీవ్ర వర్షాల వల్ల పోలింగ్ వాయిదా పడ్డ 5 మండలాల్లో ఇవాళ పోలింగ్ ప్రశాంతంగా ముగిసింది. ఇవి కాక మరో మూడు జిల్లాల్లో వివిధ కారణాల వల్ల మళ్లీ పోలింగ్ నిర్వహించాలని ఎస్ఈసీ నిర్ణయించింది. వాటికి కూడా పోలింగ్ సాయంత్రం 5 గంటలకు ముగిసింది. 28 జిల్లాల్లో మొత్తం 365 కౌంటింగ్ కేంద్రాలు ఏర్పాటు చేశారు. 11 వేలకు పైగా కౌంటింగ్ సూపర్‌వైజర్లు విధులను నిర్వహించనున్నారు. వీరితోపాటు 28,500 మంది కౌంటింగ్ సిబ్బంది, సహాయకులు ఉంటారు.

చీరాల మున్సిపాలిటీలో అనూహ్య ఫలితాలు..

4 వార్డుల్లో గెలిచిన కాంగ్రెస్

ఆంధ్రప్రదేశ్ పురపాలక ఎన్నికల ఫలితాల్లో బాపట్ల జిల్లా చీరాల మున్సిపాలిటీ ఫలితాలు ప్రత్యేక ఆసక్తిని రేకెత్తిస్తున్నాయి. రాష్ట్రవ్యాప్తంగా అధికార టీడీపీ కూటమి హవా కొనసాగినప్పటికీ, చీరాలలో కాంగ్రెస్ పార్టీ అనూహ్యంగా పుంజుకుని అందరినీ ఆశ్చర్యపరిచింది. శుక్రవారం వెలువడిన ఫలితాల్లో కాంగ్రెస్ ఏకంగా నాలుగు వార్డులను కైవసం చేసుకుని దశాబ్ద కాలం తర్వాత తన ఉనికిని చాటుకుంది. వాస్తవానికి మున్సిపల్ ఎన్నికల కౌంటింగ్ రాష్ట్రవ్యాప్తంగా ఈ నెల 3న జరిగింది. అయితే మురసు తుపాను ప్రభావంతో చీరాలలో కౌంటింగ్ నవంబరు



పెన్ పవర్
కాకినాడ
డాక్టర్ బి.ఆర్. అంబేధ్కర్ కోనసీమ జిల్లా



గౌతమీ గోదావరిలో వైభవంగా వాడపల్లి వెంకన్న

చక్రస్నాన మహోత్సవం

కనులపండువగా మహాపూర్ణాహుతి – అవభృథస్నానం

తొమ్మిది రోజులపాటు అంగరంగ వైభవంగా సాగిన 14వ వార్షిక బ్రహ్మోత్సవాలు





అత్రేయపురం పెన్ పవర్ నవంబర్ 6

డాక్టర్ బి.ఆర్. అంబేద్కర్ కోనసీమ జిల్లా అత్రేయపురం మండలం వాడపల్లి క్షేత్రంలో కొలువుదీరిన కోనసీమ తిరుమల శ్రీ వేంకటేశ్వర స్వామివారి 14వ వార్షిక బ్రహ్మోత్సవాలు అత్యంత భక్తిశ్రద్ధలతో, ఆధ్యాత్మిక వైభవంతో కొనసాగి తొమ్మిదో రోజు శుక్రవారం చక్రస్నాన మహోత్సవంతో పరిపూర్ణతను సంతరించుకున్నాయి. ఆశ్వయుజ బహుళ ద్వాదశి పర్వదినాన్ని పురస్కరించుకుని వేకువజామున నుంచే ఆలయ ప్రాంగణం వేదమంత్రోచ్ఛారణలు, మంగళవాయిద్యాలు, భక్తజనుల గోవింద నామస్మరణలతో ఆధ్యాత్మిక శోభను సంతరించుకుంది. స్వామివారి దర్శనం కోసం భక్తులు పెద్ద సంఖ్యలో తరలిరావడంతో వాడపల్లి క్షేత్రం భక్తజన సందోహంతో కిటకిటలాడింది.

శాస్త్రోక్తంగా మహాపూర్ణాహుతి – చక్రస్నానం

బ్రహ్మోత్సవాల ముగింపు ఘట్టంలో భాగంగా శుక్రవారం ఉదయం 8.01 గంటలకు విష్వక్సేన పూజతో వైదిక కార్యక్రమాలు ప్రారంభమయ్యాయి. ఆలయ ప్రధాన అర్చకులు ఖండవల్లి రాజేశ్వర వరప్రసాద్ ఆచార్యులు ఆధ్వర్యంలో అర్చక బృందం పుణ్యాహవచనం, మహాశాంతి హోమం తదితర క్రతువులను ఆగమశాస్త్ర సంప్రదాయాలకు అనుగుణంగా నిర్వహించారు. యజ్ఞకుండాల నుంచి వెలువడిన హోమధూమం, వేదపండితుల మంత్రోచ్ఛారణలు ఆలయ పరిసరాలను భక్తి పారవశ్యంలో ముంచెత్తాయి. అనంతరం అత్యంత పవిత్రమైన మహాపూర్ణాహుతి కార్యక్రమాన్ని వైభవంగా నిర్వహించి లోకక్షేమం, సకల జనుల సుఖసంతోషాలు, పాడిపంటల సమృద్ధి, సర్వమానవాళి శాంతి సౌభాగ్యాలను కాంక్షిస్తూ ప్రత్యేక ప్రార్థనలు చేశారు.

అనంతరం స్వామివారి ఉత్సవమూర్తిని పల్లకిపై అధిష్ఠింపజేసి భక్తుల భుజాలపై మోస్తూ గౌతమీ గోదావరి నదీ తీరానికి ఊరేగింపుగా తీసుకెళ్లారు. అక్కడ వేదమంత్రాల నడుమ అవభృథస్నానం (చక్రస్నానం) మహోత్సవాన్ని అత్యంత వైభవంగా నిర్వహించారు. గోదావరి పవిత్ర జలాల్లో జరిగిన ఈ చక్రస్నాన ఘట్టాన్ని దర్శించేందుకు భక్తులు పెద్ద సంఖ్యలో తరలివచ్చారు. స్వామివారి నామస్మరణతో గోదావరి తీరం మార్మోగింది. భక్తులు పవిత్ర స్నానాలు ఆచరిస్తూ స్వామివారి కృపాకటాక్షాలు పొందారు. బ్రహ్మోత్సవాల్లో చక్రస్నానం అత్యంత విశిష్టమైన ఘట్టంగా నిలవడంతో భక్తుల్లో ప్రత్యేక ఆధ్యాత్మిక ఉత్సాహం నెలకొంది.

ధ్వజావరోహణంతో బ్రహ్మోత్సవాలకు సంప్రదాయబద్ధ ముగింపు

చక్రస్నాన మహోత్సవం అనంతరం ఆలయ సన్నిధిలో ధ్వజావరోహణ కార్యక్రమాన్ని శాస్త్రోక్తంగా నిర్వహించారు. అనంతరం నీరాజన మంత్రపుష్పాలు సమర్పించి భక్తులకు తీర్థప్రసాదాలు పంపిణీ చేశారు. తొమ్మిది రోజులపాటు జరిగిన వివిధ వాహన సేవలు, విశేష పూజలు, హోమాలు, కల్యాణోత్సవాలు, ప్రత్యేక అలంకరణలు భక్తులను విశేషంగా ఆకట్టుకోగా, చివరి రోజు నిర్వహించిన చక్రస్నాన మహోత్సవం బ్రహ్మోత్సవాలకు ఆధ్యాత్మిక పరిపూర్ణతను చేకూర్చింది.

ఆలయ కమిటీ సభ్యుల ప్రత్యేక పూజలు

ఈ మహోత్సవ కార్యక్రమంలో ఆలయ చైర్మన్ ముదునూరి వెంకటరాజు దంపతులు, ధర్మకర్తల మండలి సభ్యులు మసకపల్లి త్రిమూర్తులు దంపతులు, దాలిపర్తి శ్రీలక్ష్మి దంపతులు, గోపాల అప్పలనర్స దంపతులు, ఆలయ ఉప కమిషనర్ నల్ల సూర్యచంద్రరావు దంపతులు పాల్గొని స్వామివారికి ప్రత్యేక పూజలు నిర్వహించారు. ఆలయ ప్రధాన అర్చకులు ఖండవల్లి రాజేశ్వర వరప్రసాద్ ఆచార్యులు ఆధ్వర్యంలో అర్చక బృందం ప్రతి పూజా కార్యక్రమాన్ని ఆగమశాస్త్ర నియమాల ప్రకారం అత్యంత భక్తిశ్రద్ధలతో నిర్వహించారు.

భక్తిపారవశ్యంలో ఏకాంతసేవ

బ్రహ్మోత్సవాల చివరి రోజు శుక్రవారం సాయంత్రం 6.05 గంటలకు విష్వక్సేన పూజతో రాత్రి కార్యక్రమాలు ప్రారంభమయ్యాయి. పుణ్యాహవచనం, మహాదాశీర్వచనం అనంతరం స్వామివారికి అత్యంత విశిష్టమైన ఏకాంతసేవను నిర్వహించారు. శ్రీదేవి, భూదేవి సమేతంగా కొలువుదీరిన శ్రీ వేంకటేశ్వర స్వామివారికి ప్రత్యేకంగా అలంకరించిన బంగారు మంచం (పాన్పు)పై సుగంధ ద్రవ్యాలతో కూడిన మెత్తని వెల్వెట్ పరుపును ఏర్పాటు చేసి, భోగ శ్రీనివాసమూర్తి వారి వెండి ప్రతిమను అధిష్ఠింపజేసి పాలు, బాదం తదితర నైవేద్యాలను సమర్పించారు.

ఈ సందర్భంగా అన్నమాచార్యుల వంశీకులు స్వామివారిని లాలి కీర్తనలతో పవళింపజేయగా, తరిగొండ వెంగమాంబ వంశీకులు ముత్యాల హారతిని సమర్పించడం ఏకాంతసేవకు ప్రత్యేక ఆధ్యాత్మిక శోభను తీసుకొచ్చింది.



అనంతరం నీరాజన మంత్రపుష్పాలు సమర్పించి గర్భగుడి తలుపులు మూసివేయడంతో బ్రహ్మోత్సవాల చివరి రోజు కార్యక్రమాలు సంప్రదాయబద్ధంగా ముగిశాయి.

తొమ్మిది రోజులపాటు వాడపల్లి క్షేత్రంలో జరిగిన ఈ బ్రహ్మోత్సవాలు భక్తుల ఆధ్యాత్మిక చింతనకు, సంప్రదాయ వైభవానికి ప్రతీకగా నిలిచాయి. స్వామివారి వివిధ వాహన సేవలు, విశేష అలంకరణలు, వైదిక కార్యక్రమాలు, గోదావరి తీరాన చక్రస్నాన మహోత్సవం భక్తుల హృదయాల్లో చిరస్థాయిగా నిలిచిపోయేలా జరిగాయని భక్తులు ఆనందం వ్యక్తం చేశారు. కోనసీమ తిరుమల వాడపల్లి క్షేత్రం మరోసారి గోవింద నామస్మరణతో మార్మోగింది.గోవిందా... గోవిందా... శ్రీనివాసా గోవిందా!













బాణసంచా దుకాణాలపై అధికారుల కొరడా!

- జె. రాగంపేటలో ఆకస్మిక తనిఖీలు.. భద్రతా నిబంధనలు తప్పనిసరి
- నిబంధనలు ఉల్లంఘిస్తే కఠిన చర్యలు తప్పవని హెచ్చరిక



గండేపల్లి పెన్ పవర్ (జెడ్ రాగంపేట) నవంబరు 06: దీపావళి పండుగ నేపథ్యంలో బాణసంచా విక్రయ కేంద్రాల వద్ద ప్రజల భద్రతకు పెద్దపీట వేస్తూ అధికారులు ఆకస్మిక తనిఖీలు నిర్వహించారు. గండేపల్లి మండలం జెడ్, రాగంపేట గ్రామంలో ఏర్పాటు చేసిన బాణసంచా దుకాణాలను గండేపల్లి ఎస్సై శివ నాగబాబు , రెవెన్యూ ఇన్స్పెక్టర్, అగ్నిమాపక శాఖ సిబ్బంది సంయుక్తంగా తనిఖీ చేశారు. దుకాణాల ఏర్పాట్లు, భద్రతా ప్రమాణాలు, ప్రభుత్వ నిబంధనల అమలును క్షుణ్ణంగా పరిశీలించారు.

ఈ సందర్భంగా అధికారులు వ్యాపారులకు పలు కీలక సూచనలు చేశారు. ప్రభుత్వ అనుమతి పొందిన ప్రదేశాల్లోనే బాణసంచా దుకాణాలు నిర్వహించాలని, ప్రతి దుకాణంలో తప్పనిసరిగా లైసెన్స్, అనుమతి పత్రాలు అందుబాటులో ఉంచుకోవాలని స్పష్టం చేశారు. అగ్నిప్రమాదాలు సంభవించకుండా ప్రతి దుకాణం వద్ద నీటి బకెట్లు, ఇసుక బకెట్లు, అగ్నిమాపక యంత్రాలను సిద్ధంగా ఉంచుకోవాలని ఆదేశించారు.

దుకాణాల మధ్య తగినంత దూరం పాటించాలని, విద్యుత్ తీగల విషయంలో అప్రమత్తంగా ఉండాలని సూచించారు. బాణసంచా దుకాణాల పరిసరాల్లో ధూమపానం, నిప్పు వెలిగించడం పూర్తిగా నిషేధమని స్పష్టం చేశారు. అనుమతించిన పరిమితికి మించి బాణసంచా నిల్వ చేయకూడదని హెచ్చరించారు.

నిబంధనలు బేఖాతరు చేస్తే చర్యలు తప్పవు!

ప్రజల ప్రాణాలకు ముప్పు కలిగించే విధంగా నిర్లక్ష్యంగా వ్యవహరిస్తే ఉపేక్షించేది లేదని, భద్రతా నిబంధనలు ఉల్లంఘించే వ్యాపారులపై చట్టపరమైన చర్యలు తీసుకుంటామని అధికారులు హెచ్చరించారు.దీపావళి వేడుకలు ప్రమాదాలకు తావులేకుండా ప్రశాంతంగా, సురక్షితంగా జరుపుకోవాలని ప్రజలకు విజ్ఞప్తి చేశారు. వ్యాపారులు నిబంధనలను తప్పనిసరిగా పాటిస్తూ అధికారులకు సహకరించాలని కోరారు. పండుగ సంబరాల కంటే ప్రజల ప్రాణాల భద్రతే ముఖ్యమని అధికారులు స్పష్టం చేశారు.

తుఫాన్‌తో దెబ్బతిన్న వరి పాలాలను పరిశీలించిన వ్యవసాయశాఖ అధికారులు.

- రైతులకు వ్యవసాయ శాస్త్రవేత్తల పలు సూచనలు



కిర్లంపూడి,ప్రత్తిపాడు,పెన్ పవర్, నవంబర్,06:అర్నాబ్, మురసు తుఫాన్ల ప్రభావంతో నీట మునిగిన, నేలకొరిగిన వరి పంటలను ఆచార్య ఎన్.జి. రంగా వ్యవసాయ విశ్వవిద్యాలయ శాస్త్రవేత్తలు, మండల వ్యవసాయ అధికారిణి జోకా అమృత, వ్యవసాయ శాఖ సిబ్బంది క్షేత్రస్థాయిలో పరిశీలించారు. తుఫాన్ల కారణంగా దెబ్బతిన్న పంటలను పరిశీలించి రైతులకు పలు సూచనలు చేశారు. పొలాల్లో నిల్వ ఉన్న నీటిని చిన్నచిన్న కాలువల ద్వారా బయటకు పంపించాలని సూచించారు. తెగుళ్లు సోకకుండా ప్రాపికొనజోల్ మందును లీటరు నీటికి ఒక మిల్లీలీటరు చొప్పున కలిపి పిచికారీ చేయాలని తెలిపారు. తడిచిన ధాన్యం మొలకెత్తకుండా, గింజల రంగు మారకుండా ఉండేందుకు 5 శాతం ఉప్పు ద్రావణాన్ని పిచికారీ చేసుకోవాలని సూచించారు. ఈ కార్యక్రమంలో వ్యవసాయ శాస్త్రవేత్తలు డా. సీతారామ శర్మ, డా. సుధీర్, డా. సుజాత, వ్యవసాయ శాఖ సిబ్బంది, ఏఈఓ రేఖ, వీర అర్జున్, పలువురు రైతులు పాల్గొన్నారు.

ప్రతిపాడులో అయ్యప్ప స్వాములకు నిత్య అన్నదానానికి రూ. లక్ష విరాళం

- సనాతన ధర్మ పరిరక్షణ ప్రతి ఒక్కరూ బాధ్యత తీసుకోవాలి.
- జనసేన పార్టీ నాయకుడు గోపిశెట్టి శ్రీను.



కిర్లంపూడి/ప్రతిపాడు,పెన్ పవర్,నవంబర్,06:మండల కేంద్రమైన ప్రతిపాడులో అయ్యప్ప స్వామి సేవా ట్రస్ట్ ఆధ్వర్యంలో మాలధారణ చేసిన స్వాములకు అందిస్తున్న సేవలు అంకితభావంతో కొనసాగుతున్నాయి. గత మూడు సంవత్సరాలుగా స్వాములకు నిత్య అన్నదాన, అల్పాహార కార్యక్రమాలను ట్రస్ట్ ఎంతో ప్రతిష్టాత్మకంగా నిర్వహిస్తోంది. ఈ సేవా కార్యక్రమాలు మరింత నిరంతరంగా కొనసాగేందుకు, జనసేన పార్టీ నాయకుడు అయ్యప్ప స్వామి సేవా ట్రస్ట్ అధ్యక్షుడు గోపిశెట్టి శ్రీను ఉదారత చాటుకున్నారు. ఇందులో భాగంగా ఆయన స్వయంగా రూ. 1 లక్ష విరాళాన్ని ట్రస్ట్ గౌరవ అధ్యక్షుడు తేజోమూర్తుల సుబ్రహ్మణ్యం గారికి అందజేశారు.

ఈ సందర్భంగా గోపిశెట్టి శ్రీను మాట్లాడుతూ సనాతన ధర్మాన్ని కాపాడుకోవాల్సిన బాధ్యత ప్రతి ఒక్క హిందువుపై ఉందని, ఆధ్యాత్మిక సేవా కార్యక్రమాలకు తనవంతు సహకారం ఎప్పుడూ ఉంటుందని స్పష్టం చేశారు.

ఈ కార్యక్రమంలో ట్రస్ట్ గౌరవ అధ్యక్షుడు తేజోమూర్తుల సుబ్రహ్మణ్యం, ట్రస్ట్ సభ్యులు తేజోమూర్తుల పవన్, బొబ్బర ప్రసాద్, అంబటి చిన్నా, బొబ్బర శేఖర్, కాశాపు శ్రీను, వీరబాబు, కాసుల శివ ప్రసాద్ తదితర అయ్యప్ప స్వాములు పాల్గొని ఈ కార్యక్రమాన్ని విజయవంతం చేశారు. ట్రస్ట్ చేస్తున్న ఈ సేవలను స్థానిక భక్తులు అభినందిస్తున్నారు.

మురుగు కాలువలో నీరు నిలిచిపోవడంతో ముంపు బారిన 1000 ఎకరాల పంట పొలాలు



తక్షణమే సమస్య పరిష్కరించాలని రైతుల విజ్ఞప్తి

ఆత్రేయపురం పెన్ పవర్ నవంబర్ 6:డాక్టర్ బి.ఆర్. అంబేద్కర్ కోనసీమ జిల్లా ఆత్రేయపురం మండలం ర్యాలి గ్రామం నుంచి అమలాపురం వెళ్లే ప్రధాన పంట కాలువ పక్కనే ఉన్న ప్రధాన మురుగు కాలువ ప్రస్తుతం రైతులకు తీవ్ర సమస్యగా మారింది. సుమారు 1000 ఎకరాల వ్యవసాయ భూముల నుంచి వచ్చే మురుగునీరు, వర్షపు నీరు సక్రమంగా బయటకు వెళ్లేందుకు ఈ కాలువ ఎంతో కీలకంగా ఉపయోగపడుతోంది. అయితే ఇటీవల తుఫాన్ ప్రభావంతో కురిసిన కుండపోత వర్షాలకు దుర్గ గుడి సమీపంలోని అండర్‌గ్రౌండ్ మురుగు కాలువలో నీరు సక్రమంగా ప్రవహించకపోవడంతో పరిస్థితి ఆందోళనకరంగా మారింది.కాలువలో నీరు ముందుకు వెళ్లకపోవడంతో వర్షపు నీరు పంట పొలాల్లోకి చేరి పెద్దఎత్తున నీరు నిలిచిపోయింది. దీంతో వరి పంటలు నీట మునిగి దెబ్బతినే ప్రమాదం ఏర్పడిందని రైతులు ఆవేదన వ్యక్తం చేస్తున్నారు. ఇప్పటికే ప్రకృతి వైపరీత్యాలతో ఇబ్బందులు ఎదుర్కొంటున్న అన్నదాతలకు మురుగునీటి పారుదల సమస్య మరింత భారంగా మారింది.

వేలాది రూపాయలు పెట్టుబడులు పెట్టి సాగు చేసిన పంటలు కళ్ల ముందే నీట మునుగుతుండటంతో రైతులు తీవ్ర ఆందోళన చెందుతున్నారు. అండర్‌గ్రౌండ్ కాలువలో నీరు నిలిచిపోవడానికి గల కారణాలను గుర్తించి, వెంటనే పూడిక తొలగించి నీరు సజావుగా ప్రవహించేలా చర్యలు చేపట్టాలని కోరుతున్నారు.

సంబంధిత ఇరిగేషన్, పంచాయతీరాజ్ అధికారులు తక్షణమే క్షేత్రస్థాయిలో పరిశీలించి మురుగు కాలువ సమస్యకు శాశ్వత పరిష్కారం చూపాలని, లేకపోతే సుమారు వెయ్యి ఎకరాల పంట పొలాలు తీవ్రంగా నష్టపోయే ప్రమాదం ఉందని ర్యాలి గ్రామ రైతులు అధికారులను వేడుకుంటున్నారు. అన్నదాతల కష్టాలను గుర్తించి అధికారులు యుద్ధ ప్రాతిపదికన చర్యలు చేపట్టాలని రైతులు విజ్ఞప్తి చేస్తున్నారు.

ఎంపీటీసీ, జడ్పీటీసీ ఓట్ల లెక్కింపునకు పకడ్బందీ ఏర్పాట్లు



- ఉదయం 8 గంటలకు కౌంటింగ్ ప్రారంభం
- సాయంత్రం 6 గంటల్లోగా ఫలితాలు
- ప్రతి మండలానికి 16 కౌంటింగ్ టేబుళ్లు ఏర్పాటు
- జిల్లా కలెక్టర్ ఎం.ఎన్. హరేంధిర ప్రసాద్

కాకినాడ, పెన్‌పవర్, నవంబర్ 6:జిల్లాలో ఎంపీటీసీ, జడ్పీటీసీ ఎన్నికల ఓట్ల లెక్కింపు ప్రక్రియను పారదర్శకంగా, ప్రశాంతంగా నిర్వహించేందుకు అన్ని ఏర్పాట్లు పూర్తి చేసినట్లు జిల్లా కలెక్టర్ ఎం.ఎన్. హరేంధిర ప్రసాద్ తెలిపారు. శనివారం ఉదయం 8 గంటలకు కౌంటింగ్ ప్రారంభించి, సాయంత్రం 6 గంటల్లోగా అన్ని స్థానాల ఫలితాలు వెల్లడించేలా ప్రణాళిక సిద్ధం చేసినట్లు వెల్లడించారు.శుక్రవారం కాకినాడ పి.ఆర్. ప్రభుత్వ డిగ్రీ కళాశాలలో ఏర్పాటు చేసిన కౌంటింగ్ కేంద్రాలు, స్ట్రాంగ్ రూమ్‌లను అసిస్టెంట్ కలెక్టర్ ప్రియతో కలిసి కలెక్టర్ పరిశీలించారు. ఈ సందర్భంగా కౌంటింగ్ సిబ్బందికి నిర్వహిస్తున్న శిక్షణ కార్యక్రమాన్ని పర్యవేక్షించి, ఓట్ల లెక్కింపు సమయంలో అనుసరించాల్సిన విధానాలపై పలు సూచనలు చేశారు. సిబ్బందికి ఎలాంటి సందేహాలున్నా శిక్షణ సమయంలోనే నివృత్తి చేసుకోవాలని సూచించారు.ఈ సందర్భంగా కలెక్టర్ మాట్లాడుతూ కాకినాడ, పెద్దాపురం డివిజన్ల పరిధిలో వేర్వేరుగా స్ట్రాంగ్ రూములు, కౌంటింగ్ కేంద్రాలు ఏర్పాటు చేసినట్లు తెలిపారు. పెద్దాపురం డివిజన్‌కు సంబంధించి మహారాణి డిగ్రీ కళాశాలలో, కాకినాడ డివిజన్‌కు సంబంధించి పి.ఆర్. ప్రభుత్వ డిగ్రీ కళాశాలలో కౌంటింగ్ నిర్వహించనున్నట్లు వివరించారు. పెద్దాపురం డివిజన్ పరిధిలోని 10 ఎంపీటీసీ స్థానాలతో పాటు జడ్పీటీసీ సెగ్మెంట్ల ఓట్ల లెక్కింపు, కాకినాడ డివిజన్ పరిధిలోని 10 మండలాలకు చెందిన ఎంపీటీసీ, జడ్పీటీసీ స్థానాల ఓట్ల లెక్కింపు చేపట్టనున్నట్లు పేర్కొన్నారు.

కౌంటింగ్ కోసం ప్రతి మండలానికి సుమారు 16 టేబుళ్లు ఏర్పాటు చేసినట్లు కలెక్టర్ తెలిపారు. ప్రతి సెగ్మెంట్‌కు ఒక టేబుల్ కేటాయించి ఓట్ల లెక్కింపు చేపట్టేలా ప్రణాళిక రూపొందించామన్నారు. కొన్ని మండలాల్లో 16 కంటే ఎక్కువ ఎంపీటీసీ స్థానాలు ఉండటంతో అక్కడ రెండో రౌండ్‌లో లెక్కింపు నిర్వహించాల్సి ఉంటుందని, మిగిలిన మండలాల్లో మొదటి రౌండ్‌లోనే ఫలితాలు వెల్లడయ్యేలా చర్యలు తీసుకున్నామని చెప్పారు.ఓట్ల లెక్కింపులో ఎలాంటి పొరపాట్లకు తావులేకుండా ప్రతి రౌండ్ ముగిసిన అనంతరం అభ్యర్థులు లేదా వారి ఏజెంట్ల సంతకాలు తీసుకోవాలని అధికారులను ఆదేశించారు. బ్యాలెట్ పత్రాల పరిశీలన,బండిలింగ్ ప్రక్రియల్లో పూర్తి పారదర్శకత పాటించాలని, ప్రారంభ లెక్కింపు నుంచి తుది లెక్కింపు వరకు ప్రతి దశను ఎన్నికల నిబంధనల ప్రకారం నిర్వహించాలని స్పష్టం చేశారు.

కౌంటింగ్ ప్రక్రియకు పటిష్టమైన భద్రతా ఏర్పాట్లతో పాటు అవసరమైన సిబ్బందిని నియమించినట్లు కలెక్టర్ తెలిపారు. పరిస్థితులను బట్టి నిర్ణీత సమయం కంటే ముందుగానే ఫలితాలు వెల్లడయ్యే అవకాశం ఉందని పేర్కొన్నారు.ఈ పరిశీలనలో కాకినాడ ఆర్డీవో ఎస్.మల్లిబాబు,జెడ్పీ సీఈవో లక్ష్మణరావు,ఆయా మండలాల రిటర్నింగ్ అధికారులు, తహసీల్దార్లు పాల్గొన్నారు.

ఆదిత్య ఎన్.ఎస్.ఎస్. ఆధ్వర్యంలో ఈ-వ్యర్థాల తగ్గింపుపై అవగాహన



గండేపల్లి, పెన్ పవర్, నవంబర్ 06:గండేపల్లి మండలం సూరంపాలెం ఆదిత్య యూనివర్సిటీ: బ్రిక్స్ సస్టైనబుల్ లైఫ్‌స్టైల్ వీక్‌లో భాగంగా ఆదిత్య విశ్వవిద్యాలయం ఎన్.ఎస్.ఎస్ విభాగం ఆధ్వర్యంలో ఈ-వ్యర్థాల తొలగింపు పై అవగాహన కార్యక్రమం నిర్వహించారు.

ఈ సందర్భంగా విద్యార్థులు, అధ్యాపకులు మరియు సిబ్బందికి “ఈ-వ్యర్థాల” వల్ల పర్యావరణానికి కలిగే నష్టాలు, వాటి తగ్గింపు మరియు సురక్షిత రీసైక్లింగ్ ఆవశ్యకతపై అవగాహన కల్పించారు. విశ్వవిద్యాలయం ప్రాంగణంలో పాత మొబైల్ ఫోన్, చార్జర్, కేబుల్ మరియు ఇతర ఎలక్ట్రానిక్ వ్యర్థాలను సేకరించి, సురక్షిత రీసైక్లింగ్ కోసం సంబంధిత వ్యక్తులకు అందజేశారు. ఈ సందర్భంగా డీన్ ఆఫ్ స్టూడెంట్స్ యాక్టివిటీస్ డాక్టర్ డి. కిషోర్ వాలంటీర్లను అభినందిస్తూ, వారి చొరవ, ఈ-వ్యర్థాల సేకరణ మరియు సహకారం కార్యక్రమ విజయానికి దోహదపడ్డాయి అని ప్రశంసించారు. ఈ కార్యక్రమంలో ఎక్స్‌టెన్షన్ యాక్టివిటీస్ కన్వీనర్ డాక్టర్ ఐ.వి. వీరాంజనేయులు, ఎన్.ఎస్.ఎస్ ప్రోగ్రామ్ ఆఫీసర్ భి. నాగమణి మరియు వాలంటీర్లు పాల్గొన్నారు.

కౌంటింగ్‌కు పటిష్ట పోలీసు భద్రత

- కేంద్రాల వద్ద మూడంచెల భద్రత
- డ్రోన్లతో నిరంతర నిఘా విజయోత్సవ ర్యాలీలు, బాణసంచా కాల్చడంపై నిషేధం
- కాకినాడ జిల్లా ఎస్పీ జి. బిందు మాధవ్



కాకినాడ, పెన్‌పవర్, నవంబర్ 6:జిల్లాలో జెడ్పీటీసీ, ఎంపీటీసీ ఎన్నికల ఓట్ల లెక్కింపు ప్రక్రియను ప్రశాంతంగా, పారదర్శకంగా నిర్వహించేందుకు పటిష్టమైన పోలీసు భద్రతా ఏర్పాట్లు చేపట్టినట్లు జిల్లా ఎస్పీ జి. బిందు మాధవ్ తెలిపారు. కౌంటింగ్ కేంద్రాల వద్ద ఎలాంటి అవాంఛనీయ సంఘటనలు చోటుచేసుకోకుండా ముందస్తు చర్యలు తీసుకున్నట్లు వెల్లడించారు.శనివారం జరగనున్న కాకినాడ పి.ఆర్. ప్రభుత్వ కళాశాల, పెద్దాపురం మహారాణి కళాశాలలో ఏర్పాటు చేసిన కౌంటింగ్ కేంద్రాల వద్ద మూడంచెల భద్రతా వ్యవస్థను అమలు చేయనున్నట్లు ఎస్పీ తెలిపారు. డ్రోన్ కెమెరాల ద్వారా కౌంటింగ్ కేంద్రాలు, పరిసర ప్రాంతాలపై నిరంతర నిఘా ఏర్పాటు చేస్తామన్నారు. ప్రవేశ ద్వారాల వద్ద మెటల్ డిటెక్టర్లతో తనిఖీలు నిర్వహిస్తామని, ఎన్నికల నిబంధనల ప్రకారం ముందస్తు అనుమతి పొందిన అభ్యర్థులు, ఏజెంట్లను మాత్రమే గుర్తింపు పత్రాల పరిశీలన అనంతరం లోపలికి అనుమతిస్తామని స్పష్టం చేశారు.కౌంటింగ్ అనంతరం విజయోత్సవ ర్యాలీలు, ఊరేగింపులు నిర్వహించడం, బాణసంచా కాల్చడం పూర్తిగా నిషేధమని పేర్కొన్నారు. గెలిచిన, ఓడిన అభ్యర్థులతో పాటు వారి మద్దతుదారులు సంయమనం పాటించాలని, పరస్పరం కవ్వింపు చర్యలకు, ఘర్షణలకు పాల్పడరాదని సూచించారు.కౌంటింగ్ రోజున పోలీస్ యాక్ట్ సెక్షన్ 30, భారతీయ నాగరిక్ సురక్షా సంహిత (బీఎన్ఎస్ఎస్) సెక్షన్ 163 అమలులో ఉంటాయని తెలిపారు. నిబంధనలకు విరుద్ధంగా గుంపులుగా సంచరించడం, సభలు, సమావేశాలు నిర్వహించడం నిషేధమన్నారు. సోషల్ మీడియాలో రెచ్చగొట్టే వ్యాఖ్యలు, తప్పుడు ప్రచారాలు, శాంతిభద్రతలకు విఘాతం కలిగించే పోస్టులు పెట్టే వారిపై చట్టప్రకారం కఠిన చర్యలు తీసుకుంటామని హెచ్చరించారు.

ఎన్నికల ఓట్ల లెక్కింపు ప్రక్రియ ప్రశాంతంగా జరిగేందుకు ప్రజలు, రాజకీయ పార్టీల నాయకులు, అభ్యర్థులు పోలీసు శాఖకు సహకరించాలని, ఎన్నికల నియమావళిని పాటిస్తూ బాధ్యతాయుతంగా వ్యవహరించాలని జిల్లా ఎస్పీ జి. బిందు మాధవ్ కోరారు.

ఎంపీటీసీ , జడ్పీటీసీ ఎన్నికల్లో అక్రమాలపై బీఎస్పీ ఆగ్రహం



జగ్గంపేట, పెన్ పవర్, నవంబర్ 6: ఇటీవల జరిగిన ఎంపీటీసీ , జడ్పీటీసీ ఎన్నికలు అత్యంత దారుణంగా జరిగాయని, అధికారుల నిర్లక్ష్యం వల్ల ఓటర్లు తమ హక్కును కోల్పోయారని బహుజన సమాజ్ పార్టీ జగ్గంపేట నియోజకవర్గ ఇంచార్జ్, కాకినాడ జిల్లా అడ్వైజర్ జుత్తుక నాగేశ్వరరావు తీవ్రంగా విమర్శించారు. ?పోలింగ్ కేంద్రాల నిర్వహణకు మండలానికి రూ.30 లక్షల నిధులు కేటాయించినా కనీస సౌకర్యాలు కల్పించలేదని ఆరోపించారు. వర్షపు నీరు నిలిచి, మురుగు వాసన వస్తున్నా బ్లీచింగ్ కూడా చల్లే పరిస్థితి లేదన్నారు. నిబంధనల ప్రకారం పోలింగ్ కేంద్రానికి 200 మీటర్ల పరిధిలో ప్రచారం నిర్వహించకూడదనే నియమాన్ని గాలికి వదిలేసి, పోలింగ్ కేంద్రాల్లోనే అధికార పక్ష నేతలు తిష్ట వేశారని తెలిపారు. గడువు ముగిసినా టీడీపీ కార్యకర్తలు ప్లకార్డులు, టి-షర్టులు వేసుకుని నినాదాలు చేస్తూ ప్రచారం చేశారని మండిపడ్డారు. ?ఈ అక్రమాలపై జగ్గంపేట రిటర్నింగ్ ఆఫీసర్ కు స్వయంగా ఫిర్యాదు చేసినా ఎలాంటి చర్యలు తీసుకోలేదని ఆవేదన వ్యక్తం చేశారు. బి.ఎల్.ఓలు సరిగ్గా ఓటర్ స్లిప్పులు పంపిణీ చేయకపోవడం, ప్రజలను భయభ్రాంతులకు గురిచేయడం వల్ల ఓటింగ్ శాతం కేవలం 67.22శాతం కే పరిమితమైందన్నారు. డాక్టర్ బి.ఆర్. అంబేద్కర్ కల్పించిన పవిత్రమైన ఓటు హక్కును దబ్బు, అధికారంతో కాలరాయడం దారుణమని, ఉన్నతాధికారులు తక్షణమే స్పందించి విచారణ జరిపించాలని డిమాండ్ చేశారు.

ఎంపీటీసీ, జెడ్పీటీసీ ఓట్ల లెక్కింపునకు పటిష్ట ఏర్పాట్లు



కౌంటింగ్ కేంద్రాలను పరిశీలించిన రెవెన్యూ డివిజనల్ అధికారి

కొత్తపేట, పెన్ పవర్, నవంబరు 6: స్థానిక సంస్థల ఎన్నికల ఓట్ల లెక్కింపు ప్రక్రియకు అధికార యంత్రాంగం సర్వం సిద్ధం చేస్తోంది. శనివారం (నవంబరు 7) నిర్వహించనున్న ఎంపీటీసీ, జెడ్పీటీసీ ఎన్నికల ఓట్ల లెక్కింపును ప్రశాంత వాతావరణంలో, పారదర్శకంగా, క్రమబద్ధంగా నిర్వహించేందుకు పటిష్ట ఏర్పాట్లు చేపట్టింది. ఈ నేపథ్యంలో కొత్తపేట రెవెన్యూ డివిజనల్ అధికారి జి.వి.వి. సత్యనారాయణ శుక్రవారం సంబంధిత అధికారులతో కలిసి కౌంటింగ్ కేంద్రాలను సందర్శించి ఏర్పాట్లను క్షేత్రస్థాయిలో పరిశీలించారు.కొత్తపేట అసెంబ్లీ నియోజకవర్గ పరిధిలోని కొత్తపేట, ఆత్రేయపురం, ఆలమూరు, రావులపాలెం మండలాలకు సంబంధించిన ఓట్ల లెక్కింపు ప్రభుత్వ ఉన్నత పాఠశాల, కొత్తపేటలో నిర్వహించనున్నారు. అదేవిధంగా పి.గన్నవరం అసెంబ్లీ నియోజకవర్గ పరిధిలోని పి.గన్నవరం, అంబాజీపేట, అయినవిల్లి మండలాల ఓట్ల లెక్కింపు వి.కె.వి. ప్రభుత్వ డిగ్రీ కళాశాల, కొత్తపేటలో జరగనుంది.ఈ కేంద్రాలను సూపరింటెండింగ్ ఇంజనీర్ (రోడ్లు, భవనాలు), డాక్టర్ బి.ఆర్. అంబేద్కర్ కోనసీమ జిల్లా, ఇతర అధికారులతో కలిసి ఆర్డీవో పరిశీలించారు. కౌంటింగ్ హాళ్లలో ఓట్ల లెక్కింపునకు అవసరమైన బల్లలు, సిబ్బంది విధులు నిర్వహించేందుకు అనువైన వసతులు, విద్యుత్ సరఫరా, తాగునీరు, పారిశుధ్యం, ఇతర మౌలిక సదుపాయాలపై సమీక్షించారు. కౌంటింగ్ ప్రక్రియకు ఎలాంటి అంతరాయం కలగకుండా ముందస్తు చర్యలు తీసుకోవాలని సంబంధిత అధికారులకు సూచించారు.

భద్రతకు ప్రాధాన్యంఓట్ల లెక్కింపు సందర్భంగా ఎలాంటి అవాంఛనీయ సంఘటనలు చోటుచేసుకోకుండా కట్టుదిట్టమైన భద్రతా చర్యలు అవసరమని అధికారులు దృష్టి సారించారు. కౌంటింగ్ కేంద్రాల వద్ద పోలీసు బందోబస్తు, ప్రవేశ ద్వారాల వద్ద తనిఖీలు, అనుమతి ఉన్న వ్యక్తులకే లోపలికి ప్రవేశం, అభ్యర్థులు, ఏజెంట్లకు కేటాయించిన నియమావళి అమలు వంటి అంశాలపై ప్రత్యేక శ్రద్ధ తీసుకోవాల్సి ఉంది. కౌంటింగ్ కేంద్రాల పరిసరాల్లో అనవసర రద్దీ లేకుండా నియంత్రణ చర్యలు చేపట్టడంతోపాటు శాంతిభద్రతలకు విఘాతం కలగకుండా ముందస్తు జాగ్రత్తలు తీసుకోవాలని అధికార యంత్రాంగం భావిస్తోంది.

అలాగే ఓట్ల లెక్కింపు సిబ్బందికి విధుల కేటాయింపు, ఎన్నికల నిబంధనల అమలు, ఫలితాల నమోదు, ప్రకటన ప్రక్రియలో పారదర్శకత పాటించేలా ఏర్పాట్లను పర్యవేక్షించారు. ప్రతి దశలో ఎన్నికల నియమావళిని కచ్చితంగా అనుసరిస్తూ ఎలాంటి పొరపాట్లకు తావులేకుండా కౌంటింగ్ నిర్వహించేందుకు సమన్వయంతో పనిచేయాలని సూచించారు.

ఈ పర్యటనలో రోడ్లు, భవనాల శాఖ డీఈఈ, కొత్తపేట ఎంపీడీవో, డిప్యూటీ ఎంపీడీవోలు, మండల సర్వేయర్లు, కొత్తపేట, అంబాజీపేట మండలాల అధికారులు, కొత్తపేట ఎంఆర్ఐ తదితరులు పాల్గొన్నారు.

ఏడు మండలాలకు సంబంధించిన ఎంపీటీసీ, జెడ్పీటీసీ ఎన్నికల ఫలితాలు వెలువడనున్న నేపథ్యంలో అభ్యర్థులు, రాజకీయ వర్గాల్లో ఉత్కంఠ నెలకొంది. ఓట్ల లెక్కింపు ప్రక్రియ సజావుగా పూర్తయ్యేలా ఉన్నతాధికారుల పర్యవేక్షణలో ఏర్పాట్లు కొనసాగుతున్నాయి.

అంగన్వాడీలకు ఉచిత వైద్య అవగాహన



జగ్గంపేట, పెన్ పవర్, నవంబర్ 6: జగ్గంపేటలోని సమగ్ర శిశు అభివృద్ధి సేవా పథకం కార్యాలయంలో ప్రత్యేక వైద్య అవగాహన కార్యక్రమం జరిగింది. సమగ్ర శిశు అభివృద్ధి సేవా పథకం అధికారి పూర్ణిమ అధ్వర్యంలో నిజాం భౌతిక చికిత్స సంస్థ వారు ఈ కార్యక్రమాన్ని నిర్వహించారు. ఈ కార్యక్రమంలో నిపుణులైన వైద్యులు రమేష్, సంతోష్ కుమార్ సుమారు గంటపాటు క్రింది అంశాలపై అవగాహన కల్పించారు. నొప్పి నివారణ మందుల విచ్చలవిడి వాడకం వల్ల కలిగే దుష్పరిణామాలు, వ్యాయామ చికిత్స ద్వారా నడుము నొప్పి, మోకాళ్ల నొప్పి, మెడ నొప్పి, తుంటి నొప్పి, భుజం నొప్పి వంటి సమస్యలకు చేయవలసిన వ్యాయామాలు, నివారణ పద్ధతులు వివరించారు. పాల్గొన్న వారిలో ఎవరికైతే కీళ్ల నొప్పులు ఉన్నాయో వారికి మోకాళ్ల పరీక్ష నిర్వహించి సమస్య తొలి దశలో ఉందా లేక రెండవ దశలో ఉందా అని గుర్తించి తగిన సూచనలు ఇచ్చారు. ఈ కార్యక్రమంలో పర్యవేక్షకులు సునీత, అమ్మాజీ, మండల సమన్వయకర్త శ్యామల, అంగన్వాడీ కార్యకర్తలు అధిక సంఖ్యలో పాల్గొన్నారు.

మాజీ మంత్రి తోట నరసింహాన్ని కలసిన ముద్రగడ గిరిబాబు.



కిర్లంపూడి, పెన్ పవర్, నవంబర్,06: మాజీ మంత్రి, జగ్గంపేట నియోజకవర్గం వైయస్సార్ కాంగ్రెస్ పార్టీ ఇన్చార్జ్ తోట నరసింహాన్ని ప్రత్తిపాడు నియోజకవర్గం వైయస్సార్ కాంగ్రెస్ పార్టీ ఇంచార్జ్ ముద్రగడ గిరిబాబు వీరవరం ఆయన నివాసంలో శుక్రవారం మర్యాదపూర్వకంగా కలిశారు.

ఇటీవల జరిగిన స్థానిక ఎన్నికల ప్రచారంలో కుడి కాలు గాయపడడంతో మాజీ మంత్రి తోట నరసింహం ఇంటి వద్ద విశ్రాంతి తీసుకుంటున్నారు. దీంతో విషయం తెలుసుకున్న ముద్రగడ గిరిబాబు వీరవరం వెళ్లి ఆయన నివాసంలో కలిసి ఆరోగ్య పరిస్థితులను అడిగి తెలుసుకున్నారు.మాజీ మంత్రి తోట నరసింహం త్వరగా కోలుకుని సంపూర్ణ ఆరోగ్యంతో మళ్ళీ ప్రజల్లోకి రావాలని ఆకాంక్షించారు.ఆయన వెంట జగపతినగరం మాజీ సర్పంచ్ పెంటకోట నాగబాబు, ప్రత్తిపాడు నియోజకవర్గం వైయస్సార్ కాంగ్రెస్ పార్టీ ఎస్సీ సెల్ అధ్యక్షులు గుడాల వెంకటరత్నం,కిర్లంపూడి వైఎస్ఆర్ కాంగ్రెస్ పార్టీ గ్రామ కమిటీ అధ్యక్షుడు ఆడారి సుధాకర్,తదితరులు ఉన్నారు.

ముద్రగడ గిరిబాబును కలిసిన ప్రత్తిపాడు నియోజకవర్గం వైసీపీ నాయకులు.



కిర్లంపూడి, పెన్ పవర్, నవంబర్,06: ప్రత్తిపాడు నియోజకవర్గం వైయస్సార్ కాంగ్రెస్ పార్టీ ఇన్చార్జ్ ముద్రగడ గిరిబాబును శుక్రవారం ప్రత్తిపాడు నియోజకవర్గానికి చెందిన పలు గ్రామాల వైయస్సార్ కాంగ్రెస్ పార్టీ నాయకులు, కార్యకర్తలు భారీగా తరలివచ్చి మర్యాదపూర్వకంగా కలిశారు. శంఖవరం మండలం కొంతంగి, ఏలేశ్వరం మండలం పెద్దనాపల్లితోపాటు పలు గ్రామాల నుండి భారీ సంఖ్యలో వైసిపి నాయకులు, కార్యకర్తలు కిర్లంపూడి తరలివచ్చి ముద్రగడ గిరిబాబుతోపాటు, దివంగత నేత మాజీ మంత్రి ముద్రగడ పెద్ద కుమారుడు ముద్రగడ వీరరాఘవరావు (బాలు)లను కలసారు. ఈ సందర్భంగా స్థానిక ఎన్నికల్లో ఆయా గ్రామాల్లో జరిగిన పోలింగ్ సరళిని వారికి వివరించారు.

జీఎంసీ అదనంగా 20 పీజీ సీట్లు మంజూరు



రాజమహేంద్రవరం, పెన్ పవర్, నవంబర్ 6:స్థానిక ప్రభుత్వ వైద్య కళాశాల లో ఈ విద్యాసంవత్సరానికి గాను మైలురాయిని అందుకుంది. 2026 పీజీ అకడమిక్ ఇయర్ అడ్మిషన్ల కొరకు కళాశాలకు అదనంగా మొత్తం 20 కొత్త పీజీ సీట్లు మంజూరయ్యాయి. ఈ తాజా మంజూరుతో కళాశాలలో మొత్తం పీజీ సీట్ల సంఖ్య 40 కి చేరింది.

ఈ ఏడాది ఐదు కీలక విభాగాలలో ఒక్కో విభాగానికి 4 చొప్పున కొత్త సీట్లు మంజూరయ్యాయి. ఈఎన్టీ – 4 సీట్లు ,ఆప్తా ల్మాలజీ – 4 సీట్లుఆర్థో పెడిక్స్ – 4 సీట్లుపాథాలజీ – 4 సీట్లుడెర్మటా లజీ – 4 సీట్లుఉన్నత స్థాయిలో హెల్త్ సెక్రటరీ , డీఎంఈ మార్గద ర్శ కత్వంలో మంజూర య్యాయి. కళాశాల ప్రిన్సిపాల్, అన్ని విభాగాల అధిపతులు అధ్యాపక బృందం ప్రణాళిక, సమర్థవంతమైన అమలుతో ఈ అదనపు సీట్లను సాధించగలిగారు.ఈ అదనపు సీట్ల మంజూరు వల్ల స్థానిక విద్యార్థులకు ఉన్నత వైద్య విద్యను అభ్యసించేందుకు మరిన్ని అవకాశాలు లభించడమే కాకుండా, ప్రభుత్వ ఆసుపత్రిలో ప్రజలకు మరింత మెరుగైన సూపర్ స్పెషాలిటీ వైద్య సేవలు అందుబాటులోకి రానున్నాయి. ఈ కృషికి సహకరించిన ప్రతి ఒక్కరికీ కళాశాల యాజమాన్యం కృతజ్ఞతలు తెలియజేసింది.

కౌంటింగ్‌కు కలెక్టర్ దిశానిర్దేశం.. భద్రతపై ప్రత్యేక నిఘా



కొత్తపేట, పెన్ పవర్,నవంబర్ 6 :కొత్తపేట రెవెన్యూ డివిజన్ పరిధిలో ఎంపీటీసీ, జడ్పీటీసీ ఎన్నికల ఓట్ల లెక్కింపునకు అధికారులు పకడ్బందీ ఏర్పాట్లు చేపట్టారు. ఈ ప్రక్రియకు సంబంధించి అవసరమైన అన్ని ముందస్తు ఏర్పాట్లను పూర్తి చేయాలని జిల్లా కలెక్టర్ డా. ఆర్. మహేష్ కుమార్ అధికారులను ఆదేశించారు.కొత్తపేట డివిజన్ పరిధిలోని కొత్తపేట, రావులపాలెం, ఆత్రేయపురం, ఆలమూరు, పి.గన్నవరం, అయినవిల్లి, అంబాజీపేట మండలాల్లోని మొత్తం 145 ఎంపీటీసీ స్థానాలకు సంబంధించి కౌంటింగ్ నిర్వహణకు ప్రణాళిక రూపొందించారు. ఆయా మండలాలకు సంబంధించి స్ట్రాంగ్ రూములు, కౌంటింగ్ కేంద్రాలను ప్రభుత్వ భవనాలు, విద్యాసంస్థల్లో గుర్తించి కేటాయించారు. మూడు కౌంటింగ్ హాళ్లలో మొదటి హాల్‌కు 88, రెండో హాల్‌కు 28, మూడో హాల్‌కు 20 చొప్పున మొత్తం 136 టేబుళ్లు ఏర్పాటు చేయనున్నట్లు తెలిపారు. కౌంటింగ్ కేంద్రాల్లో అవసరమైన గదులు, టేబుళ్లు, విద్యుత్, తాగునీరు, పారిశుధ్య సదుపాయాలతో పాటు సిబ్బంది నియామకాలను అధికారులు ముందుగానే పరిశీలించి పూర్తి చేయాలని కలెక్టర్ సూచించారు. స్ట్రాంగ్ రూముల వద్ద పటిష్టమైన పోలీసు బందోబస్తు ఏర్పాటు చేయాలని, కౌంటింగ్ కేంద్రాల ప్రవేశ, నిష్క్రమణ మార్గాలపై ప్రత్యేక నియంత్రణ ఉండాలని ఆదేశించారు.గుర్తింపు కార్డులు కలిగిన అనుమతి పొందిన వ్యక్తులను మాత్రమే కౌంటింగ్ కేంద్రాల్లోకి అనుమతించాలని స్పష్టం చేశారు. ఎన్నికల ప్రవర్తనా నియమావళిని కచ్చితంగా అమలు చేయడంతో పాటు ఫలితాల అనంతరం ఎలాంటి అవాంఛనీయ సంఘటనలు చోటుచేసుకోకుండా పోలీసు అధికారులు ప్రత్యేక నిఘా ఏర్పాటు చేయాలన్నారు. ఓట్ల లెక్కింపు పారదర్శకంగా, నిష్పక్షపాతంగా, ప్రశాంత వాతావరణంలో జరిగేలా ఎన్నికల, రెవెన్యూ, పోలీసు శాఖల అధికారులు సమన్వయంతో పనిచేయాలని కలెక్టర్ ఆదేశించారు.

కిర్లంపూడి జడ్పిటిసి ఎన్నికల్లో ప్రజలు మొగ్గు చూపేది ఎవరికో.?





- **అధికార పార్టీ అభ్యర్థికా, వైయస్సార్ కాంగ్రెస్ పార్టీ అభ్యర్థికా.**
- **మండలంలో ప్రజలు ఆసక్తికర చర్చ.**

కిర్లంపూడి, పెన్ పవర్, నవంబర్,06:కిర్లంపూడి మండలం జడ్పిటిసి ఎన్నికల్లో ఓటర్లు ఎవరి వైపు మొగ్గుచూపుతారోనని ప్రజలు ఆసక్తిగా ఎదురు చూస్తున్నారు. కిర్లంపూడి మండలం జడ్పిటిసిగా తెలుగుదేశం పార్టీ నుండి వీరవరం గ్రామానికి చెందిన నుండి తాజా మాజీ ఎంపీపీ తోట రవి పోటీలో ఉన్నారు. వైయస్సార్ కాంగ్రెస్ పార్టీ తరపున ప్రముఖ సామాజికవేత్త , జగ్గంపేట నియోజకవర్గం ఇండిపెండెంట్ అభ్యర్థి పాఠంశెట్టి సూర్యచంద్ర సతీమణి పాఠంశెట్టి వెంకట శ్రీదేవి పోటీలో ఉన్నారు. తోట రవి మండలంలో మంచి సౌమ్యుడిగా పార్టీలో మంచి పేరుంది. పాఠంశెట్టి సూర్యచంద్ర జనసేన పార్టీ నాయకునిగా, ప్రముఖ సామాజికవేత్తగా సతీ సమేతంగా మండలంలో పలుమార్లు ప్రతి ఇంటికి తిరిగి జామ,నిమ్మ, దానిమ్మ వంటి మొక్కలు పంపిణీ చేసారు. గత జడ్పిటిసి ఎన్నికల్లో సూర్యచంద్ర సతీమణి పాఠంశెట్టి వెంకట శ్రీదేవి జనసేన పార్టీ తరపున జడ్పిటిసి ఎన్నికల్లో పోటీ చేసి మండలంలో ప్రతి ఇంటికి తిరిగి గాజు గ్లాసులు పంపిణీ చేశారు. గత ఎన్నికల్లో కూటమి పొత్తులో భాగంగా జనసేన టికెట్ రాకపోవడంతో జగ్గంపేట నియోజకవర్గం నుండి ఇండిపెండెంట్ ఎమ్మెల్యే అభ్యర్థిగా,పోటీ చేశారు. అనూహ్యంగా జడ్పిటిసి,ఎంపిటిసి ఎన్నికలు నోటిఫికేషన్ విడుదల చేసిన తర్వాత జగ్గంపేట నియోజకవర్గం వైసీపీ ఇన్చార్జ్ నరసింహం ఆధ్వర్యంలో మాజీ మంత్రి వైఎస్ జగన్మోహన్ రెడ్డి సమక్షంలో వైయస్సార్ కాంగ్రెస్ పార్టీలో చేరారు. చేరిన వెంటనే వైయస్సార్ కాంగ్రెస్ పార్టీ తరపున కిర్లంపూడి మండలం జడ్పిటిసి అభ్యర్థిగా సూర్యచంద్ర సతీమణిని పాఠంశెట్టి వెంకటశ్రీదేవిని పోటీలో దింపారు. పాఠంశెట్టి సూర్యచంద్ర దంపతులకు ప్రజలతో మంచి సంబంధాలు కలిగి ఉన్నారు. దీంతో కిర్లంపూడి జడ్పిటిసిగా అధికార పార్టీ అభ్యర్థి తోట రవి గెలుస్తారా,నిత్యం ప్రజలతో సన్నిహిత సంబంధాలు కలిగి ఉన్న వైయస్సార్ కాంగ్రెస్ అభ్యర్థిగా పోటీ చేస్తున్న పాఠంశెట్టి వెంకట శ్రీదేవి గెలుస్తారా అని మండల ప్రజలు ఆసక్తికరంగా ఎదురుచూస్తున్నారు. మండల ప్రజలు ఏ విధంగా తీర్పు ఇస్తారో నేటితో తేలిపోతుంది.

ఎంపీటీసీ, జడ్పీటీసీ కౌంటింగ్ వేళ.. కొత్తపేటలో ట్రాఫిక్ మళ్లింపు

నేడు ఉదయం 7 నుంచి రాత్రి 9 గంటల వరకు ఆంక్షలు.. వాహనదారులు ప్రత్యామ్నాయ మార్గాల్లో వెళ్లాలి



కొత్తపేట, పెన్ పవర్, నవంబర్ 6 :కొత్తపేటలో శనివారం (నవంబర్ 7) నిర్వహించనున్న ఎంపీటీసీ, జడ్పీటీసీ ఎన్నికల ఓట్ల లెక్కింపు నేపథ్యంలో పోలీసులు ట్రాఫిక్ మళ్లింపు చర్యలు చేపట్టారు. కౌంటింగ్ కేంద్రం పరిసరాల్లో రద్దీని నియంత్రించడంతో పాటు ప్రజలకు, వాహనదారులకు ఇబ్బందులు కలగకుండా ముందస్తు జాగ్రత్తలు తీసుకున్నారు. జిల్లా ఎస్పీ రాహుల్ మీనా ఆదేశాల మేరకు, కొత్తపేట డీఎస్పీ సుంకర మురళీమోహన్ పర్యవేక్షణలో రావులపాలెం రూరల్ సీఐ చి. విద్యాసాగర్, కొత్తపేట ఎస్ఐ జి. సురేంద్ర ట్రాఫిక్ మళ్లింపు ఏర్పాట్లు చేశారు.ఈ మేరకు శనివారం ఉదయం 7 గంటల నుంచి రాత్రి 9 గంటల వరకు ట్రాఫిక్ ఆంక్షలు అమల్లో ఉంటాయని పోలీసులు వెల్లడించారు. రావులపాలెం నుంచి అమలాపురం వెళ్లే వాహనాలు రావులపాలెం నుంచి బోడిపాలెం వంతెన, వాడపాలెం, అడ్డకాలువ, వానపల్లి, ముక్తేశ్వరం మీదుగా అమలాపురం చేరుకోవాలని సూచించారు.అదేవిధంగా అమలాపురం నుంచి రావులపాలెం వెళ్లే వాహనాలు అమలాపురం నుంచి పలివెల వంతెన, పలివెల గ్రామం, గంటి చెక్‌పోస్టు, ఈతకోట మీదుగా రావులపాలెం చేరుకోవాలని స్పష్టం చేశారు. వాహనదారులు ఈ ప్రత్యామ్నాయ మార్గాలను ముందుగానే గుర్తించి తమ ప్రయాణాలను ప్రణాళికాబద్ధంగా సాగించాలని కోరారు. ఎన్నికల కౌంటింగ్ నేపథ్యంలో శాంతిభద్రతలకు విఘాతం కలగకుండా, ట్రాఫిక్ సమస్యలు తలెత్తకుండా పోలీసు సిబ్బందికి వాహనదారులు, ప్రజలు సహకరించాలని పోలీసు శాఖ విజ్ఞప్తి చేసింది. ట్రాఫిక్ మళ్లింపు నిబంధనలను పాటించి సురక్షిత ప్రయాణానికి సహకరించాలని కోరింది.

నేడే చూడండి.... నన్నయలో ఎవరి జాతకం ఎలా ఉంది.





ఎన్నికల ఫలితాలపై అభ్యర్థుల్లో మొదలైన కౌంట్ డౌన్.

గోకవరం పెన్ పవర్ నవంబర్ 06:-- స్థానిక సంస్థల ఎన్నికల ఫలితాలపై క్షణక్షణం ఉత్కంఠగా అభ్యర్థులు ఎదురుచూస్తున్నారు ఎవరి ఫలితాలు ఎలా ఉంటాయో అని కొంతమంది ఊపిరి బిగబట్టి ఉన్న మా అభ్యర్థి నెగ్గుతాడు మా అభ్యర్థి నెగ్గుతాడు అంటూ అభిమానులు గ్రామాల్లో సంబరాలకు ఏర్పాటు చేసుకుంటున్నారు ఎవరి భవిష్యత్తు ఎలా ఉందో తెలియదు కానీ ఆదికవి నన్నయ విశ్వ విద్యాలయంలో పదిలంగా భద్రపరిచి ఉన్నాయి. ఓట్ల లెక్కింపు ప్రక్రియ కౌన్ డౌన్ ప్రారంభంతో ప్రధాన అభ్యర్థులలో మాత్రం ప్రెస్టేజ్ గా ఈ ఎన్నికల ఫలితాల కోసం ఎదురుచూస్తున్నారు ఎప్పుడు గడప దాటని మహిళామూర్తులు కూడా స్థానిక సంస్థల ఎన్నికలు వచ్చేసరికి సర్వశక్తులుఒడ్డి బరిలోకి దిగి గెలుపు గుర్రాలుగా నిలవాలని ఇంటింటికి ఓట్లు అభ్యర్థిస్తూ పరుగులుగా తీసారు. ఇది అంతా ఒక వంతు అయితే ఫలితాల కోసం ఊహించని రీతిలో టెన్షన్లతో తలలు పట్టుకుంటూ ఇళ్లకే పరిమితం అయిపోయి ఉత్కంఠగా ఎదురుచూస్తున్నారు. గోకవరం మండల పరిషత్ సంబంధించి 20 ఎంపీటీసీ స్థానాలకు గాను 40 మంది అభ్యర్థులు బరిలో తలపడుతున్నారు ఇందులో ఒక అభ్యర్థి స్వతంత్ర అభ్యర్థిగా తన అదృష్టాన్ని పరీక్షించు కోనున్నారు తన అదృష్టాన్ని పరీక్షించుకోవడమే కాదు తన తలబడుతున్న ఎన్నికల ప్రత్యర్థులకు చమటలు పట్టించారు. కొత్తపల్లిలో ఒక ఎంపీటీసీ స్థానం ఏకగ్రీవం కాగా మరో స్థానానికి నువ్వా నేనా అనే విధంగా మండలంలో ఊహించని విధంగా గట్టి పోటీని ఎదుర్కొన్నారు అక్కడ వారి భవిష్యత్తు ఎలా ఉంటాది అనేది ఈరోజు మధ్యాహ్నం కి తేలే అవకాశం ఉంది, కొత్తపల్లి గ్రామపంచాయతీని ఏక చక్రాధిపత్యంగా 20 సంవత్సరాల నుంచి ఏలుతున్న మాజీ మండల పరిషత్ అధ్యక్షుడు జనపరెడ్డి సుబ్బారావు అలియాస్ బాబు తన భార్యను ఈసారి ఎంపీపీ బరిలో దింపారు దీనికి చెక్కు పెట్టడానికి ఓఎన్జిసి రిటైర్ ఉద్యోగి తెలుగుదేశం పార్టీలోకి రాజకీయ రంగ ప్రవేశం చేసి సొంత పార్టీ పైనే తిరుగుబాటు చేసి వైఎస్ఆర్ కాంగ్రెస్ పార్టీ నుండి పోటీ చేసిన దిండి వెంకటేశ్వరరావు చాలా గట్టిగానే ఎదుర్కొన్నారు అయితే ఇక్కడ విజయం ఎవరిని వరిస్తాదా అంటూ మండలమంతా ఆసక్తిగా ఎదురుచూస్తుంది.2021 లో జరిగిన స్థానిక సంస్థల ఎన్నికల్లో అప్పటి ప్రతిపక్షంగా ఉన్న తెలుగుదేశం పార్టీ నుండి జడ్పిటిసి అభ్యర్థిగా పోటీచేసి వైయస్సార్ కాంగ్రెస్ పార్టీ అభ్యర్థిని గోకవరం కి చెందిన దాసరి శ్రీరంగ రమేష్ చేతిలో ఓటమిచెందిన కృష్ణనిపాలెం గ్రామానికి చెందిన ప్రశాంత్ కుమార్ హలోనేన్ (కన్నబాబు) తాజాగా జడ్పిటిసి స్థానానికి తన కుటుంబం ఉండే పోటీ చేయించి తన అదృష్టాన్ని పరీక్షించుకుంటున్నారు.వైస్సార్సీపీ నుండి జడ్పిటిసి అభ్యర్థి గా ఎదురుపాక తాజా మాజీ సర్పంచ్ దాసరి సింగారమ్మ కోడలు దాసరి వెంకట లక్ష్మి మొదటి సారిగా మండల స్థాయి ఎన్నికల బరిలోకి దిగారు. వీరి ఇరువురిలో జడ్పిటిసిగా ఎవరిదిపై చెయ్యి అవుతుందో వేచి చూడాలి.

రసాయనాలు వద్దు..... మన ఆకులే చాలు....!

ఎమ్ ఎల్ టి లగుడు దేవి



గోకవరం పెన్ పవర్ నవంబర్ 06:-రైతులు వేల రూపాయలు పెట్టి రసాయన మందులు కొనాల్సిన అవసరం లేదని, పొలంలోనే దొరికే ఆకులతో పంటకు మేలు చేసే కషాయాన్ని తయారు చేసుకోవచ్చని గోకవరం మండల ప్రకృతి వ్యవసాయం ఎం ఎల్ టి లగుడు దేవి అన్నారు.గురువారం రంప ఎర్రం పాలెం గ్రామ శివారు పెంటపల్లి లో గండి శ్రీను పొలంలో చెట్ల ఆకులు కింద ఏర్పాటు చేసిన ప్రత్యేక కార్యక్రమంలో ఎం ఎల్ టి లగుడు దేవి దేవి స్వయంగా ముందుండి రైతులతో కలిసి అజ్ఞాస్త్రం కషాయం తయారు చేసి చూపించారు.ఈ సందర్భంగా ఆమె మాట్లాడుతూ "మన తాతలు, అమ్మమ్మల కాలంలో ఇలాంటి కషాయాలతోనే పంటలను కాపాడుకునేవారని మధ్యలో మనం మర్చిపోయి షాపుల్లో దొరికే రసాయన మందులకు అలవాటు పడటం దానివల్ల భూమి పాడవుతుంది,పంట ఆరోగ్యం దెబ్బతింటుంది, రైతుకు ఖర్చు పెరుగుతుంది" అని అన్నారు.పొలంలో దొరికే వివిధ రకాల ఆకులు, ఉల్లిపాయలు, పసుపు వంటి సహజ పదార్థాలను పెద్ద గిన్నెలో వేసి కట్టెల పొయ్యి మీద ఉడకబెట్టి తయారు చేసిన అజ్ఞాస్త్రం కషాయాన్ని పంటకు పిచికారీ చేస్తే పురుగు, తెగుళ్లు దరిదాపుల్లోకి రావని ఆమె వివరించారు.ఇది వేస్తే పురుగు రాదు. ఖర్చు తగ్గుతుంది. పంట ఏపుగా పెరుగుతుంది.భూమి సారవంతంగా బాగుంటుంది. రైతుకు ఇంతకంటే ఏం కావాలి?అని దేవి అన్నారు.

ఈ కార్యక్రమంలో గ్రామానికి చెందిన రైతులు, మహిళా రైతులు పెద్ద సంఖ్యలో పాల్గొని స్వయంగా అజ్ఞాస్త్రం కషాయం తయారీని నేర్చుకున్నారు. దేవి మేడం గారు చెప్పిన పద్ధతిని తమ పొలాల్లో కూడా పాటిస్తామని వారు తెలిపారు.అందరూ కలిసి చేస్తే ఏ పనైనా సాధ్యమవుతుందని, రైతులందరూ ప్రకృతి వ్యవసాయం వైపు అడుగులు వేయాలని ఈ సందర్భంగా గోకవరం ఎమ్ ఎల్ టి లగుడు దేవి పిలుపునిచ్చారు. ఈ కార్యక్రమంలో ప్రకృతి వ్యవసాయం చేస్తున్న గండి శ్రీను అనే రైతు ఐ సి ఆర్ పి లు మాధవి దొరబాబు పలువురు రైతులు పాల్గొన్నారు.

మురసు తుపాను బీభత్సంతో బాధిత ప్రజలకు భరోసా ఇచిన్న ఎమ్మెల్యే బొలిశెట్టి శ్రీనివాస్



తాడేపల్లిగూడెం. పెన్ పవర్. నవంబర్ 06: మురసు తుపాను ప్రభావంతో తాడేపల్లిగూడెం రూరల్ మండలంలోని మారంపల్లి, నందమూరు, అరుళ్ల తదితర గ్రామాల్లో భారీ వర్షాల కారణంగా వరద నీరు జనావాసాల్లోకి, ఇళ్లలోకి చేరడంతో పాటు రహదారులపై నీరు నిలిచిపోయి ప్రజలు తీవ్ర ఇబ్బందులు ఎదుర్కొంటున్న పరిస్థితి ఏర్పడింది. ఈ విషయం తెలుసుకున్న వెంటనే తాడేపల్లిగూడెం ఎమ్మెల్యే ఆంధ్రప్రదేశ్ ప్రభుత్వ విప్ శ్రీ బొలిశెట్టి శ్రీనివాస్ అర్ధరాత్రి సమయంలోనే స్పందించి, తెల్లవారుజామున 3:30 గంటలకే తుపాను ప్రభావిత గ్రామాలకు స్వయంగా చేరుకున్నారు. వర్షం, వరద నీటిని సైతం లెక్కచేయకుండా బాధిత కుటుంబాల వద్దకు వెళ్లి వారి పరిస్థితులను అడిగి తెలుసుకుని, వారికి ధైర్యం చెప్పారు.

బాధిత కుటుంబాలకు తక్షణ సహాయం:

చిన్నపిల్లలు, వృద్ధులు మరియు కుటుంబాల అవసరాలను దృష్టిలో ఉంచుకుని తన సొంత నిధులతో బాధిత కుటుంబాలకు పాల ప్యాకెట్లు, అల్పాహారం ఏర్పాటు చేసి అందించారు.

వరద నీరు ఇళ్లలోకి చేరి ఇబ్బందులు పడుతున్న కుటుంబాలకు అవసరమైన సహాయాన్ని అందించారు.

నీటిముంపు కారణంగా ఇళ్లలో ఉండలేని కుటుంబాలకు సురక్షితమైన ఆశ్రయ సదుపాయాలను ఏర్పాటు చేశారు.

వరద నీరు నిలిచిన ప్రాంతాల్లో పరిస్థితులను స్వయంగా పరిశీలించి, ప్రజలకు ఇబ్బందులు కలగకుండా తక్షణ చర్యలు తీసుకోవాలని సంబంధిత అధికారులను ఆదేశించారు.ఈ సందర్భంగా అన్ని ప్రభుత్వ శాఖల అధికారులతో సమన్వయం చేసుకుంటూ సహాయక చర్యలను పర్యవేక్షించారు. ముఖ్యంగా రహదారులపై, ఇళ్లలోకి చేరిన వరద నీటిని తొలగించడం, ప్రజలకు అవసరమైన నిత్యావసర సదుపాయాలు అందించడం, మరింత నష్టం జరగకుండా ముందస్తు చర్యలు చేపట్టడంపై అధికారులకు దిశానిర్దేశం చేశారు.ఈ సహాయక కార్యక్రమాల్లో ఎన్డీఏ కూటమి నాయకులు, స్థానిక ప్రజాప్రతినిధులు, గ్రామ నాయకులు మరియు సంబంధిత శాఖల అధికారులు పాల్గొని బాధిత కుటుంబాలకు అండగా నిలిచారు.

మండలంలో ప్రశాంతంగా ఎన్నికలు



జీలుగుమిల్లి, పెన్ పవర్ ,నవంబర్ 6; మండలంలోని జడ్పిటిసి ,9 ఎంపీటీసీ స్థానాలకు గాను శుక్రవారం ఎన్నికలు ప్రశాంతంగా ముగిశాయి. మొత్తం ఓట్లు 25 7 13 గాను పురుషులు 7065, స్త్రీలు7977 ,ఇతరులు1 మొత్తం15043 తమ ఓటు హక్కును వినియోగించుకున్నారు. 58. 5 శాతం పోలింగ్ జరిగినట్లు రిటర్నింగ్ అధికారులు తెలిపారు. దర్భ గూడెం పోలింగ్ కేంద్రాన్ని ఆకస్మిక తనిఖీ చేసిన అసిస్టెంట్ కలెక్టర్ శ్రావణ్ కుమార్, జంగారెడ్డిగూడెం ఆర్డీవో ఎం వి రమణ ఉన్నారు.

మురసు తుఫాను ప్రభావిత అరటి, బొప్పాయి తోటల్లో ఉద్యాన వర్సిటీ శాస్త్రవేత్తల పర్యటన: రైతులకు కీలక సూచనలు



తాడేపల్లిగూడెం. పెన్ పవర్. నవంబర్ 06:డా. వైఎస్ఆర్ ఉద్యాన విశ్వవిద్యాలయం ఉపకులపతి డా కట్టుపల్లి ధనుంజయరావు ఆదేశాల మేరకు,మురసు తుఫాను ప్రభావంతో దెబ్బతిన్న ఉద్యాన పంటలను కాపాడుకునేందుకు డాక్టర్ వైఎస్ఆర్ ఉద్యాన విశ్వవిద్యాలయం, వెంకటరామన్నగూడెం కృషి విజ్ఞాన కేంద్రం శాస్త్రవేత్తల బృందం, ఏలూరు జిల్లా ద్వారకాతిరుమల మండలం కృష్ణాపురం, ఎం. నాగులపల్లి గ్రామాల్లో క్షేత్రస్థాయిలో పర్యటించింది. తుఫాను వల్ల నేలకొరిగిన, దెబ్బతిన్న అరటి, బొప్పాయి తోటలను పరిశీలించి రైతులకు పలు యాజమాన్య పద్ధతులను సూచించారు.తుఫాను ధాటికి నిలిచి ఉన్న అరటి మొక్కలు త్వరగా కోలుకోవడానికి ఒక్కొక్క మొక్కకు 100 గ్రాముల యూరియా, 80 గ్రాముల మ్యూరేట్ ఆఫ్ పొటాష్ నేల ద్వారా అందించాలని, అలాగే సిగటోకా ఆకుమచ్చ తెగులు నివారణకు సోకిన ఆకులను తొలగించి లీటరు నీటికి 1 మి.లీ. ప్రొపికోనజోల్ కలిపి పిచికారీ చేయాలని, అవసరమైతే 15 రోజుల తర్వాత మరోసారి కొట్టాలని స్పష్టం చేశారు. అధిక వర్షాల కారణంగా బొప్పాయి మొక్కలు పసుపు రంగుకు మారి కాండం కుళ్ళే లక్షణాలు కనిపిస్తే నివారణగా లీటరు నీటికి 2 గ్రాముల రెడోమిల్ కలిపి మొక్క మొదళ్ల వద్ద డ్రెంచింగ్ చేయాలని సూచించారు. బొప్పాయిలో సూక్ష్మపోషకాల లోపాలను నివారించడానికి లీటరు నీటికి జింక్ సల్ఫేట్ 2.5 గ్రా., బోరాన్ 1 గ్రా. మరియు యూరియా 10 గ్రా. చొప్పున కలిపి 20 రోజుల వ్యవధిలో పిచికారీ చేసుకోవాలని రైతులకు శాస్త్రవేత్తల బృందం సలహాలు ఇచ్చింది. ఈ క్రమంలో రైతులు అడిగిన పలు విషయాలు కు శాస్త్ర సంబంధమైన సూచనలను క్షేత్ర స్థాయిలో అందించారు.ఈ పర్యటనలో విశ్వవిద్యాలయ విస్తరణ సంచాలకులు డాక్టర్ సి.హెచ్. రూత్, కేవీకే సీనియర్ శాస్త్రవేత్త మరియు అధిపతి డాక్టర్ సి.హెచ్. కిరణ్ కుమార్, ఉద్యాన శాస్త్రవేత్త డాక్టర్ ఇ. రేఖ, మత్స్య శాస్త్రవేత్త డాక్టర్ ఎ. దేవిప్ వరప్రసాద్ రెడ్డి, స్థానిక ఉద్యాన అధికారి అమర్నాథ్, గ్రామీణ సహాయకులు పాల్గొన్నారు.

పోలవరం జిల్లాలో జడ్పీటీసీ, ఎంపీటీసీ ఓట్ల లెక్కింపునకు విస్తృత ఏర్పాట్లు

నేడు ఉదయం 8 గంటల నుంచి ఓట్ల లెక్కింపు ప్రారంభం
12 జడ్పీటీసీ స్థానాలకు 45 మంది, 101 ఎంపీటీసీ స్థానాలకు 275 మంది అభ్యర్థుల భవితవ్యం తేలనుంది
4 కౌంటింగ్ కేంద్రాలు.. 202 కౌంటింగ్ టేబుళ్ల ఏర్పాటు



రంపచోడవరం, (పోలవరం జిల్లా బ్యూరో) పెన్ పవర్, నవంబర్ 7:పోలవరం జిల్లాలో జడ్పీటీసీ, ఎంపీటీసీ సాధారణ ఎన్నికల ఓట్ల లెక్కింపునకు జిల్లా ఎన్నికల యంత్రాంగం విస్తృత ఏర్పాట్లు పూర్తి చేసింది. శనివారం ఉదయం 8 గంటల నుంచి ఓట్ల లెక్కింపు ప్రక్రియ ప్రారంభం కానుంది. ఈ ఎన్నికల ఫలితాలతో జిల్లాలోని 12 జడ్పీటీసీ స్థానాలకు పోటీ చేసిన 45 మంది అభ్యర్థులు, 101 ఎంపీటీసీ స్థానాలకు పోటీ చేసిన 275 మంది అభ్యర్థుల రాజకీయ భవితవ్యం తేలనుంది.జిల్లాలో ఎన్నికల ప్రక్రియను పారదర్శకంగా, నిష్పక్షపాతంగా, ప్రశాంత వాతావరణంలో నిర్వహించేందుకు అధికారులు అన్ని చర్యలు చేపట్టారు. చింతూరు, రంపచోడవరం డివిజన్ల పరిధిలో మొత్తం నాలుగు కౌంటింగ్ కేంద్రాలను ఏర్పాటు చేసి, ఓట్ల లెక్కింపు కోసం 202 కౌంటింగ్ టేబుళ్లను సిద్ధం చేశారు. ప్రతి టేబుల్‌కు ఒక కౌంటింగ్ సూపర్‌వైజర్ చొప్పున మొత్తం 202 మంది సూపర్‌వైజర్లను నియమించారు. వీరితో పాటు అవసరమైన కౌంటింగ్ సిబ్బందిని కూడా విధుల్లో నియమించారు.కౌంటింగ్ ప్రక్రియలో ఎలాంటి అవకతవకలకు, పొరపాట్లకు తావులేకుండా ఎన్నికల సంఘం నిర్దేశించిన నియమ నిబంధనలు, మార్గదర్శకాలను కచ్చితంగా అమలు చేయాలని అధికారులు ఆదేశించారు. బ్యాలెట్ పత్రాల పరిశీలన నుంచి ఓట్ల లెక్కింపు, ఫలితాల ప్రకటన వరకు ప్రతి దశలో అప్రమత్తంగా వ్యవహరించేలా ఇప్పటికే కౌంటింగ్ సిబ్బందికి ప్రత్యేక శిక్షణ అందించారు.మరోవైపు ఎన్నికల ఫలితాలపై జిల్లాలో రాజకీయ వర్గాల్లో ఉత్కంఠ నెలకొంది. తమ పార్టీ అభ్యర్థులే విజయం సాధిస్తారంటూ వివిధ పార్టీల నాయకులు ధీమా వ్యక్తం చేస్తున్నారు. అభ్యర్థుల గెలుపోటములపై కార్యకర్తలు, అభిమానులు పెద్ద ఎత్తున చర్చించుకుంటున్నారు. కొన్నిచోట్ల తమ నాయకుల విజయంపై నమ్మకంతో అనుచరులు పందేలు సైతం కాస్తున్నట్లు ప్రచారం జరుగుతోంది.ఎన్నికల ప్రచారంలో హోరాహోరీగా తలపడిన వివిధ పార్టీల అభ్యర్థుల భవితవ్యం మరికొద్ది గంటల్లో తేలనుండటంతో అభ్యర్థులు, వారి అనుచరుల్లో ఉత్కంఠ నెలకొంది. గ్రామీణ ప్రాంతాల్లో రాజకీయ సమీకరణాలు, స్థానిక నాయకుల పలుకుబడి, ఓటర్ల మద్దతు ఎవరికి అనుకూలించాయో ఓట్ల లెక్కింపు అనంతరం స్పష్టంకానుంది. జిల్లాలో ఏ పార్టీ ఆధిపత్యం ప్రదర్శించనుంది, ఏ అభ్యర్థులు విజయకేతనం ఎగురవేయనున్నారనే అంశంపై సర్వత్రా ఆసక్తి నెలకొంది.

క్లాప్ వాహనాలు నిర్వహణ పట్టించుకోని అధికారులు



రాజమహేంద్రవరం, పెన్ పవర్ , నవంబర్ 6:నగరంలో ఇంటింటికీ వెళ్లి తడి, పొడి చెత్తను సేకరించే క్లాప్ వాహనాల నిర్వహణ అస్తవ్యస్తంగా మారిందని సిపిఎం జిల్లా కార్యదర్శి టి అరుణ్ విమర్శించారు.శుక్రవారం సిపిఎం జిల్లా కార్యాలయం లో జరిగిన సమావేశం లో అరుణ్ మాట్లాడతూ నగరంలో 72 వాహనాలు ఉండగా, కాంట్రాక్టర్ మరమ్మతులు చేయించక 12 వాహనాలు నిలిచిపోయాయని, మిగిలిన 60 వాహనాలకు గత పది రోజులుగా గ్యాస్ నింపకపోవడంతో అవి కూడా రోడ్లపైకి రావడం లేదన్నారు. గత వారం రోజులుగా ఇంటింటికీ చెత్త సేకరణ నిలిచిపోయి నగరంలో చెత్త పేరుకు పోయిందన్నారు.క్లాప్ వాహనాల కాంట్రాక్టర్‌కు నగరపాలక సంస్థ నుంచి సుమారు రూ.4.5 కోట్ల బకాయిలు రావాల్సి ఉందని చెబుతు న్నారన్నారు. కార్మికులకు గత మూడు నెలలుగా జీతాలు చెల్లించడం లేదన్నారు. పీఎఫ్, ఈఎస్ఐ బకాయిలు కూడా పేరుకుపోయాయన్నారు. నగరపాలక సంస్థ అధికారులు శాశ్వత పరిష్కారం చూపడం లేదని మండిపడ్డారు.సుమారు రూ.700 కోట్ల బడ్జెట్, ఆస్తిపన్ను ద్వారా రూ.90 కోట్ల ఆదాయం ఉన్న కార్పొరేషన్ పారిశుద్ధ్య కార్మికులకు సకాలంలో జీతాలు చెల్లించలేని పరిస్థితిలో ఉందని ప్రశ్నించారు. పారిశుద్ధ్య కార్మికులకు సకాలంలో జీతాలు చెల్లించి ప్రజలకు ఇబ్బందులు లేకుండా చూడాలని సీపీఎం డిమాండ్ చేస్తోందని తెలిపారు. బి.పవన్, జిల్లా కమిటీ సభ్యులు ఎస్ఎస్ మూర్తి, కరి రామకృష్ణ, బి పూర్ణిమ రాజ్, సుబ్రహ్మణ్యం తదితరులు పాల్గొన్నారు.

ఈ నెల 8న రామకృష్ణ మిషన్ ఆధ్వర్యంలో ప్రత్యేక వైద్య శిబిరం

మూర్ఛ వ్యాధిగ్రస్తులకు నాలుగు నెలలకు సరిపడా ఉచిత మందుల పంపిణీ

గంగవరం/ రంపచోడవరం పెన్ పవర్ నవంబర్ 6: రామకృష్ణ మిషన్ రాజమహేంద్రవరం వారి ఆధ్వర్యంలో ఈ నెల 8వ తేదీ ఆదివారం రంపచోడవరం మండలం సిరిగిందలపాడులోని రామకృష్ణ మిషన్ గిరిజన సంచార వైద్యశాల ఆవరణలో ప్రత్యేక వైద్య శిబిరం నిర్వహించనున్నట్లు స్వామి పరిజ్ఞేయానంద మహారాజ్ తెలిపారు.ఈ వైద్య శిబిరంలో సాధారణ అనారోగ్య సమస్యలతో పాటు ఆయాసం, గుండె దడ, రక్తపోటు, మధుమేహం తదితర వ్యాధులతో బాధపడుతున్న వారికి వైద్య పరీక్షలు నిర్వహించి అవసరమైన వైద్య సేవలు అందించనున్నట్లు పేర్కొన్నారు. ప్రముఖ వైద్య నిపుణులు డాక్టర్ గోపాలం శివన్నారాయణ, ఎం.డి., డి.ఎం. (న్యూరో) ఆధ్వర్యంలో మూర్ఛ వ్యాధిగ్రస్తులకు ప్రత్యేక వైద్య సేవలు అందించడంతో పాటు నాలుగు నెలలకు సరిపడా మందులను ఉచితంగా పంపిణీ చేయనున్నట్లు తెలిపారు.ఈ అవకాశాన్ని పరిసర ప్రాంతాల ప్రజలు, ముఖ్యంగా వ్యాధులతో బాధపడుతున్న గిరిజనులు సద్వినియోగం చేసుకోవాలని స్వామీజీ కోరారు.

కలిసికట్టుగా పనిచేయాలి..

- విజయం సాధించాలి.
- బిజెపి పట్టణ సమావేశం లో నేతల పిలుపు.



తాడేపల్లిగూడెం,పెన్ పవర్. నవంబర్06:రానున్న పురపాలక ఎన్నికల్లో పార్టీ తరపున సీట్లు ఎవరికీ కేటాయించినా వారి విజయానికి సమిష్టిగా కృషిచేయాలని బిజెపి నాయకులు పిలుపునిచ్చారు. భారతీయ జనతా పార్టీ తాడేపల్లిగూడెం పట్టణ కమిటీ నెలవారి సమావేశం పార్టీ పట్టణ కార్యాలయంలో శుక్రవారం జరిగింది. సమావేశానికి బిజెపి పట్టణ అధ్యక్షులు దువ్వా శ్రీను అధ్యక్షత వహించారు.రాష్ట్ర కార్యదర్శి భోగిరెడ్డి ఆదిలక్ష్మి మాట్లాడుతూ ప్రజా సంక్షేమం, దేశ అభ్యున్నతే లక్ష్యంగా భారతీయ జనతా పార్టీ ఎన్నికల్లో పోటీ చేస్తుందని, ఎటువంటి ప్రలోభాలకు తావులేకుండా ప్రజల మద్దతును సాధించి విజయం సాధిస్తుందని పేర్కొన్నారు. త్వరలో జరగనున్న తాడేపల్లిగూడెం మున్సిపల్ ఎన్నికల్లో కూటమి తరపున భారతీయ జనతా పార్టీకి సీట్లు ఎవరికి కేటాయించిన అందరూ కలిసికట్టుగా పనిచేసి ఘన విజయం సాధించే దిశగా కృషి చేయాలని హేతువు పలికారు. ఏ సమస్యలున్న చర్చించుకుని పరిష్కరించుకోవచ్చునన్నారు. బిజెపి రాష్ట్ర కార్యవర్గ సభ్యులు ఈతకోట తాతాజీ మాట్లాడుతూ ప్రజా సంక్షేమం అభివృద్ధి అజెండాగా భారతీయ జనతా పార్టీ అన్ని ఎన్నికల్లో విజయం సాధిస్తుందన్నారు. త్వరలో రానున్న మున్సిపల్ ఎన్నికల్లో కూటమిలో భాగంగా బిజెపి కి ఎన్ని సీట్లు కేటాయించినా విజయమే లక్ష్యం గా అందరూ సమైక్యంగా పనిచేయాలని పిలుపునిచ్చారు. కూటమి విజయమే ధ్యేయమన్నారు. బిజెపి పట్టణ మాజీ అధ్యక్షులు ముప్పిడి సురేష్ రెడ్డి మాట్లాడుతూ కష్టపడి పార్టీ కోసం పనిచేసిన కార్యకర్తలను గుర్తించి మున్సిపల్ ఎన్నికల్లో సీట్లు కేటాయించేలా నాయకులు కృషి చేయాలని విజ్ఞప్తి చేశారు. బిజెపి పట్టణ అధ్యక్షులు దువ్వ శ్రీను మాట్లాడుతూ త్వరలో జరగనున్న గూడెం మున్సిపల్ ఎన్నికల్లో కూటమిలో భాగంగా బిజెపి అభ్యర్థుల విజయశీ లక్ష్యంగా అందరూ పని చేయాలని విజ్ఞప్తి చేశారు.ఈ సమావేశంలో బిజెపి రాష్ట్ర కౌన్సిల్ సభ్యులు కంచుమర్తి నాగేశ్వరరావు, జాతీయ కౌన్సిల్ మాజీ సభ్యులు కర్రి ప్రభాకర్ బాలాజీ, నాయకులు కోట రాంబాబు, యువ మోర్చా జిల్లా అధ్యక్షులు పత్స గోపాలకృష్ణ, బిజెపి పట్టణ ప్రధాన కార్యదర్శి చిట్యాల రాంబాబు,కార్యదర్శి లచ్చిరెడ్డి సత్యనారాయణ, తుమరాడ చిన్నా,ఓ బిసి మోర్చా రాష్ట్రం కార్యవర్గ సభ్యుల మారిశెట్టి నరసింహ మూర్తి, జిల్లా కార్యవర్గ సభ్యులు రామగాని సత్యనారాయణ, పట్టణ యువమోర్చా అధ్యక్షులు కంచర్ల రాజా, మహిళా మోర్చా జిల్లా ఉపాధ్యక్షురాలు తాడాల సూర్యకుమారి,పట్టణ అధ్యక్షురాలు గోకామహాలక్ష్మి, ప్రధాన కార్యదర్శి సన్నిధి లక్ష్మీ దుర్గ, తుట్టగుంట కృష్ణకుమారి, రాష్ట్రం కౌన్సిల్ మాజీ సభ్యులు అడపా రమేష్, కిసాన్ మోర్చా నాయకులు చెరుకూరి గంగాధర రావు,ఇమ్మంది బెనర్జీ, మాదాసు చంద్రమోహన్, యర్నాల సూరిబాబు నాయకులు కార్యకర్తలు పాల్గొన్నారు.

ఈ- వ్యర్థాలను తగ్గిద్దాం - అర్బన్ హెల్త్ డాక్టర్లతో కమిషనర్ సమీక్షా సమావేశం.



తాడేపల్లిగూడెం. పెన్ పవర్. నవంబర్ 06.తాడేపల్లిగూడెం పురపాలక సంఘం కమిషనర్ చాంబర్ నందు ఈరోజు అర్బన్ హెల్త్ డాక్టర్లతో ఈ-వేస్ట్ పై సమీక్షా సమావేశం నిర్వహించడం జరిగింది.ఈ సమావేశానికి స్పెషల్ ఆఫీసర్ ఉ మున్సిపల్ స్పెషల్ గ్రేడ్ కమిషనర్ ఎమ్. యేసుబాబు అధ్యక్షత వహించారు.

సమావేశంలో చర్చించిన అంశాలు:

ఈ సందర్భంగా "ఈ – వ్యర్థాలను తగ్గిద్దాం" కార్యక్రమంపై చర్చించారు. పాడైపోయిన, వాడకుండా పడి ఉన్న ఎలక్ట్రానిక్ వస్తువులైన మొబైల్ ఫోన్లు, ల్యాప్ టాప్ లు, చార్జర్లు, బ్యాటరీలు, టీవీలు, ఫ్రిజ్ లు వంటి ఈ-వేస్ట్ ను ఇంట్లోనే ఉంచకుండా, సరైన పద్ధతిలో సేకరించి రీసైక్లింగ్ కు పంపించాలని కమిషనర్ గారు సూచించారు.

ఈ-వేస్ట్ వల్ల పర్యావరణానికి, ప్రజల ఆరోగ్యానికి కలిగే నష్టాలపై అర్బన్ హెల్త్ డాక్టర్ల ద్వారా ప్రజలకు అవగాహన కల్పించాలని, వార్డుల్లో ప్రత్యేక సేకరణ కార్యక్రమాలు నిర్వహించాలని ఆదేశించారు.పట్టణాన్ని పరిశుభ్రంగా, ఆరోగ్యంగా ఉంచేందుకు అందరూ భాగస్వాములు కావాలని కమిషనర్ పిలుపునిచ్చారు. కార్యక్రమంలో అసిస్టెంట్ కమిషనర్ డి భవాని బాబు, టౌన్ ప్లానింగ్ అధికారి వి జగదీశ్వర్ రావు, ఎన్విరాన్మెంటల్ ఇంజనీర్ హరీష్, అసిస్టెంట్ స్టాటిస్టికల్ ఆఫీసర్ రజిని, అర్బన్ హెల్త్ డాక్టర్లు పాల్గొన్నారు.

స్ట్రాంగ్ రూమ్‌లు, కౌంటింగ్ కేంద్రాల్లో పటిష్ట భద్రత

క్షేత్ర స్థాయిలో పరిశీలించిన కమిషనర్ రాహుల్ మీనా



రాజమహేంద్రవరం, పెన్ పవర్, నవంబర్ 6:నగరపాలక ఎన్నికల నిర్వహణకు యంత్రాంగం పూర్తి స్థాయిలో సన్నద్ధమవుతోందని కమిషనర్ రాహుల్ మీనా తెలిపారు. ఎస్ కే వి టి కళాశాలలో డిస్ట్రిబ్యూషన్ సెంటర్, స్ట్రాంగ్ రూమ్, రిసెప్షన్ కేంద్రం, ఓట్ల లెక్కింపు కేంద్రాల ఏర్పాటులను శుక్రవారం అధికారులతో కలిసి పరిశీలించారు. ఈ సందర్భంగా ఎన్నికల నిర్వహణ ఏర్పాట్లు, ఎన్నికల సామాగ్రి భద్రపరిచే విధానం, ఓట్ల లెక్కింపు ప్రక్రియకు అవసరమైన సదుపాయాలు, భద్రతా ఏర్పాట్లపై అధికారులతో సమీక్షించారు. ఎన్నికల ప్రక్రియకు సంబంధించిన అన్ని ఏర్పాట్లను సమన్వయంతో చేపట్టాలని, భద్రతా పరమైన అంశాల్లో అప్రమత్తంగా ఉండాలని సూచించారు. ఎన్నికల సంఘం మార్గదర్శకాలు, నిబంధనలకు అనుగుణంగా విధులు నిర్వహించాలని స్పష్టం చేశారు. ఈ పరిశీలనలో అదనపు కమిషనర్ పి.వి.రామలింగేశ్వర్, ఎస్ఈ రీటా, సిటీ ప్లానర్ జీవీఎస్ఎన్ మూర్తి, ఎంహెచ్ఓ వినూత్న, ఈఈలు మదర్సా అలీ, మాధవి, మేనేజర్ అబ్దుల్ మలిక్, అధికారులు పాల్గొన్నారు.

ముంపు ప్రాంతాల్లో పర్యటించి బాధితుల కష్టాలు తెలుసుకున్న వైఎస్సార్ సీపీ ఇంచార్జి వడ్డి రఘురామ్

- బాధితులకు పాలు, అల్పాహారం పంపిణీ చేసేందుకు ఏర్పాట్లు..
- వరద బాధితులను ప్రభుత్వం తక్షణమే ఆదుకోవాలని డిమాండ్.



తాడేపల్లిగూడెం. పెన్ పవర్. నవంబర్ 06.పశ్చిమగోదావరి జిల్లా తాడేపల్లిగూడెం మండలంలో మురాసు తుఫాను ప్రభావంతో ఎర్రకాలువ ఉధృతంగా ప్రవహిస్తూ పరిసర గ్రామాలను ముంచెత్తుతోంది. ఎడతెరిపి లేకుండా కురుస్తున్న భారీ వర్షాలకు ఎర్రకాలువ పొంగి పొర్లడంతో నందమూరు, మారంపల్లి గ్రామాలు వరద ముంపునకు గురయ్యాయి. పలు ఇళ్లలోకి వరదనీరు చేరడంతో గ్రామస్తులు తీవ్ర ఇబ్బందులు ఎదుర్కొంటున్నారు. జనజీవనం అస్తవ్యస్తంగా మారడంతో పాటు ముంపు ప్రాంతాల్లో ప్రజలు భయాందోళనకు గురవుతున్నారు. ఈ నేపథ్యంలో తాడేపల్లిగూడెం నియోజకవర్గ వైఎస్సార్ కాంగ్రెస్ పార్టీ ఇంచార్జి వడ్డి రఘురామ్ నాయుడు నందమూరు, మారంపల్లి గ్రామాల్లో పర్యటించారు. వరద ముంపునకు గురైన ప్రాంతాలను ట్రాక్టర్‌పై తిరుగుతూ స్వయంగా పరిశీలించారు. వరదనీరు ఇళ్లలోకి చేరి ఇబ్బందులు పడుతున్న బాధిత గ్రామస్తులను కలిసి వారి సమస్యలను అడిగి తెలుసుకున్నారు. వరదల కారణంగా ఎదురవుతున్న ఇబ్బందులు, నష్టపోతున్న పరిస్థితులను బాధితులు ఆయనకు వివరించారు. గ్రామాల్లో పరిస్థితులను పరిశీలించిన వడ్డి రఘురామ్ నాయుడు వరద బాధితులకు అండగా నిలిచేందుకు తమ వంతు సహాయ కార్యక్రమాలను చేపట్టాలని నిర్ణయించారు. బాధిత గ్రామస్తులకు పాలు, అల్పాహారం పంపిణీ చేసేందుకు ఏర్పాట్లు చేస్తున్నట్లు తెలిపారు. వరదలతో ఇబ్బందులు పడుతున్న ప్రజలకు తక్షణ సహాయం అందించాల్సిన అవసరం ఉందని పేర్కొన్నారు. ఈ సందర్భంగా వడ్డి రఘురామ్ నాయుడు మాట్లాడుతూ మురాసు తుఫాను ప్రభావంతో ఎర్రకాలువ ఉధృతంగా ప్రవహిస్తూ రాత్రికి రాత్రి నందమూరు, మారంపల్లి గ్రామాలను వరద ముంపునకు గురిచేయడం తీవ్ర ఆందోళన కలిగిస్తోందన్నారు. ఇళ్లలోకి వరదనీరు చేరడంతో ప్రజలు అనేక ఇబ్బందులు పడుతున్నారని, వారి బాధలను ప్రత్యక్షంగా తెలుసుకునేందుకే ముంపు ప్రాంతాల్లో పర్యటించినట్లు తెలిపారు. వరద బాధితులను ప్రభుత్వం తక్షణమే ఆదుకోవాలని డిమాండ్ చేశారు. ముంపు ప్రాంతాల్లో వెంటనే పునరావాస కేంద్రాలు ఏర్పాటు చేసి బాధితులను సురక్షిత ప్రాంతాలకు తరలించాలని కోరారు. వరద బాధితులకు అవసరమైన ఆహారం, తాగునీరు, ఇతర నిత్యావసర వస్తువులను అందించాలని సూచించారు. ముఖ్యంగా ఇళ్లలోకి వరదనీరు చేరిన కుటుంబాలకు తక్షణ సహాయం అందించి వారిని ఆదుకోవాల్సిన బాధ్యత ప్రభుత్వంపై ఉందన్నారు. వరద ముంపు ప్రాంతాల్లో మెడికల్ క్యాంపులు ఏర్పాటు చేసి బాధితులకు వైద్య సేవలు అందించాలని కోరారు. వరదల అనంతరం వ్యాధులు ప్రబలే ప్రమాదం ఉన్నందున వైద్య సిబ్బందిని అందుబాటులో ఉంచి ప్రజలకు అవసరమైన మందులు, వైద్య చికిత్స అందించాలన్నారు. వృద్ధులు, చిన్నారులు, మహిళలు, అనారోగ్యంతో బాధపడుతున్న వారికి ప్రత్యేక శ్రద్ధ తీసుకోవాలని సూచించారు. ప్రజాప్రతినిధులు, అధికారులు కేవలం బయట నుంచి వరద పరిస్థితులను పరిశీలించడం మాత్రమే కాకుండా.. ముంపు ప్రాంతాల్లోకి వెళ్లి బాధితుల మధ్య నిలబడితే వారి కష్టాలు, బాధలు ఏమిటో అర్థమవుతాయని వడ్డి రఘురామ్ నాయుడు వ్యాఖ్యానించారు. వరదల్లో చిక్కుకుని ఇబ్బందులు పడుతున్న ప్రజల పరిస్థితిని ప్రత్యక్షంగా పరిశీలించి, వారికి అవసరమైన సహాయ చర్యలు చేపట్టాలని కోరారు. వరదల కారణంగా ఇళ్లు, గృహోపకరణాలు, ఇతర ఆస్తులు నష్టపోయిన బాధిత కుటుంబాలను ప్రభుత్వం గుర్తించి తగిన నష్టపరిహారం అందించాలని డిమాండ్ చేశారు. నష్టపోయిన ప్రతి కుటుంబానికి న్యాయం జరిగేలా చర్యలు తీసుకోవాలని, బాధితులు తిరిగి సాధారణ జీవనం సాగించేలా ప్రభుత్వం అండగా నిలవాలని పేర్కొన్నారు. వరద బాధితులకు ప్రభుత్వం భరోసా కల్పించి, తక్షణ సహాయక చర్యలను వేగవంతం చేయాలని వడ్డి రఘురామ్ నాయుడు కోరారు. ముంపు ప్రాంతాల్లో ప్రజలకు అవసరమైన సహాయం అందే వరకు అధికారులు నిరంతరం పర్యవేక్షణ చేపట్టాలని సూచించారు. మురాసు తుఫాను ప్రభావంతో వరద ముంపునకు గురైన నందమూరు, మారంపల్లి గ్రామాల్లో బాధితులకు అండగా నిలుస్తూ, వారి సమస్యలను పరిష్కరించేందుకు ప్రభుత్వం తక్షణమే స్పందించాలని వడ్డి రఘురామ్ నాయుడు డిమాండ్ చేశారు.

లూథరన్ హైస్కూల్‌లో రూ.20 లక్షలతో భోజనశాల నిర్మాణం



దాతకు ఎమ్మెల్యే ఆదిరెడ్డి అభినందనలు

రాజమహేంద్రవరం, పెన్ పవర్, నవంబర్ 6:నగరంలోని జాంపేట లూథరన్ ప్రభుత్వ ఎయిడెడ్ ఉన్నత పాఠశాలలో విద్యార్థుల సౌకర్యార్థం సీఎస్ఆర్ నిధులతో రూ.20 లక్షల వ్యయంతో నిర్మిస్తున్న భోజనశాల శాశ్వత భవన నిర్మాణ పనులను సిటీ ఎమ్మెల్యే ఆదిరెడ్డి శ్రీనివాస్ పరిశీలించారు. విద్యార్థుల భోజన వసతి కోసం చేపట్టిన నిర్మాణంలో భాగంగా స్లాబ్ పనులను ముందుకొచ్చిన దాతలను అభినందించారు. ఈ సందర్భంగా ఎమ్మెల్యే ఆదిరెడ్డి శ్రీనివాస్ మాట్లాడుతూ, తన విజ్ఞప్తికి స్పందించిన శ్రీను భవన నిర్మాణానికి సహకరించేందుకు రూ.20 లక్షలతో కాంక్రీట్ నిర్మాణంగా చేపట్టడం అభినందనీయమన్నారు. ఈ కార్యక్రమానికి సహకరించిన శ్రీను, కుటుంబ సభ్యులకు కృతజ్ఞతలు తెలియజేస్తున్నానన్నారు. ఈ కార్యక్రమంలో స్థానిక నాయకులు, ప్రజలు పాల్గొన్నారు.

వచ్చే కార్పొరేషన్ ఎన్నికలకు కూటమి పార్టీలదే గెలుపు



ఎమ్మెల్యే ఆదిరెడ్డి శ్రీనివాస్

రాజమహేంద్రవరం పెన్ పవర్ ,నవంబర్ 6:వచ్చే కార్పొరేషన్ ఎన్నికల్లో కూటమి పార్టీలే గెలుస్తాయని ఆదిరెడ్డి శ్రీనివాసు ధీమా వ్యక్తం చేశారు. అభిప్రాయ బేధాలు ఉన్న కూటమి నాయకులు, కార్యకర్తలు సమన్వయంతో విజయానికి కృషి చేస్తామని అన్నారు. స్థానిక రెడ్డి కన్వెన్షన్ హాల్లో శుక్రవారం మీడియా సమావేశంలో ఆదిరెడ్డి మాట్లాడుతూ, నగరంలో గత రెండున్నర కూటమిపాలనపై, తన పనితీరుపై సర్వే చేయించానని తెలిపారు ఈ సర్వేలో కూటమిపాలనపై 50 శాతం పైగా, తన పనితీరుపై 57 శాతం ప్రజలు సంతృప్తి వ్యక్తం చేశారు. క్వారీ ఏరియాలో సారా బాబుల నుంచి కొంత అసంతృప్తి ఉందన్నారు. రానున్న కార్పొరేషన్ ఎన్నికల్లో వార్డుల రిజర్వేషన్లలో తన ప్రమేయం తో తారుమారు అయ్యాయని, దాంతో కూటమి పార్టీల నాయకులు ఆసంతృప్తిగా ఉన్నారనే ఆరోపణలను ఆయన ఖండించారు. ప్రతిపక్ష వైసిపి కి కార్పొరేషన్ లో పోటీ చేసేందుకు అభ్యర్థులు లేరని ఎద్దేవా చేస్తూ ఓటర్ల సంఖ్య పై ఆందోళన ఎందుకన్నారు. గత రెండున్నర సంవత్సరాలుగా వందల కోట్ల రూపాయలతో నగరంలో అభివృద్ధి పనులు చేస్తున్నామని ప్రజలు తమ వైపే ఉన్నారన్నారు. కార్పొరేషన్ లో డిప్యూటీ మేయారు జనసేన కోరడంపై ఆయన స్పందిస్తూ అంతా అధిష్టానాలు చూసుకుంటాయన్నారు.

ఈవీఎంలు అయినా, బ్యాలెట్టైనా కుటమిదే విజయం అన్నారు.

ఎన్నికలు బహిష్కరించిన నిర్వాసితులు



జీలుగుమిల్లి, పెన్ పవర్ ,నవంబర్ 6; కొరుటూరు ఎన్నికల కేంద్రంలో నిర్వాసితులు శుక్రవారం ఎన్నికలు బహిష్కరించారు. కోరుటూరు పంచాయతీ పరిధిలో కొరుటూరు, టేకూరు, గాజులగుంది, చీడూరు, సిరివాక నిర్వాసిత గిరిజనులు సుమారు 773 మంది తమ ఓటు హక్కును తిరస్కరించారు .మాకు ప్రత్యేక పంచాయతీ కావాలని వారు బహిష్కరించినట్లు తెలిపారు. పోలింగ్ కేంద్రానికి ఎవరు హాజరు కాలేదు. పి అంకంపాలెం పంచాయతీలు నుండి మాకు ప్రత్యేక పంచాయతీ కావాలని డిమాండ్ చేస్తున్నారు .అయితే ఆ గ్రామానికి అసిస్టెంట్ కలెక్టర్ శ్రవణ్ కుమార్, జంగారెడ్డిగూడెం ఆర్డీవో ఎంవి రమణ వెళ్లి గ్రామస్తులతో మాట్లాడిన గాని ఫలితం లేదు. మా నిర్వాసిత గ్రామాలకు ప్రత్యేక పంచాయతీ కావాలని డిమాండ్ చేశారు.

ఈ-వ్యర్థాలతో పర్యావరణానికి పొంచి ఉన్న ముప్పుపై విద్యార్థులకు అవగాహన



బందపల్లి ఆశ్రమ పాఠశాలలో అటవీ శాఖ ఆధ్వర్యంలో ప్రత్యేక కార్యక్రమం

ఈ-వ్యర్థాల రీసైక్లింగ్‌పై ప్రతిజ్ఞ

రంపచోడవరం (పోలవరం జిల్లా బ్యూరో)పెన్ పవర్ నవంబర్ 6: పర్యావరణ పరిరక్షణ, సుస్థిరమైన జీవన విధానాలపై ప్రజల్లో అవగాహన కల్పించే లక్ష్యంతో చేపట్టిన బ్రిక్స్ సుస్థిర జీవనశైలి కార్యక్రమంలో భాగంగా శుక్రవారం రంపచోడవరం మండలం బందపల్లి గిరిజన సంక్షేమ ఆశ్రమ బాలుర ఉన్నత పాఠశాలలో విద్యార్థులకు ఎలక్ట్రానిక్ వ్యర్థాల (ఈ-వేస్ట్) నిర్వహణపై అటవీ శాఖ ఆధ్వర్యంలో అవగాహన కార్యక్రమం నిర్వహించారు.ఈ కార్యక్రమంలో ఫోక్స్‌పేట అటవీ రేంజ్ అధికారి పి. శ్రీనివాస్ ఆధ్వర్యంలో అటవీ శాఖ సిబ్బంది విద్యార్థులకు ఎలక్ట్రానిక్ వ్యర్థాల వల్ల పర్యావరణానికి కలిగే నష్టాలు, వాటిని నిర్లక్ష్యంగా పారవేయడం వల్ల ఎదురయ్యే ప్రమాదాలు, శాస్త్రీయ పద్ధతుల్లో రీసైక్లింగ్ చేయాల్సిన అవసరాన్ని వివరించారు.మొబైల్ ఫోన్లు, కంప్యూటర్లు, టెలివిజన్లు, బ్యాటరీలు, ఛార్జర్లు, ఇతర ఎలక్ట్రానిక్ పరికరాలు పనిచేయని స్థితికి చేరుకున్నప్పుడు వాటిని సాధారణ చెత్తతో కలిపి పడేయకూడదని తెలిపారు. వీటిలో ఉండే సీసం, పాదరసం, కాడ్మియం వంటి హానికర పదార్థాలు నేల, నీరు, గాలిని కలుషితం చేసే ప్రమాదం ఉందని వివరించారు. వీటి ప్రభావం మనుషుల ఆరోగ్యంతో పాటు పర్యావరణ వ్యవస్థపై కూడా పడుతుందని తెలియజేశారు.విద్యార్థులకు కృత్యాల ద్వారా ఈ-వ్యర్థాలను ఎలా వేరు చేయాలి, పనికిరాని ఎలక్ట్రానిక్ వస్తువులను ఎలా సేకరించాలి, వాటిని తిరిగి వినియోగించుకునే విధంగా రీసైక్లింగ్‌కు ఎలా పంపించాలి అనే అంశాలను ప్రాయోగికంగా వివరించారు. పర్యావరణానికి హాని కలిగించే వ్యర్థాలను ఎక్కడపడితే అక్కడ పడేయకుండా, గుర్తింపు పొందిన సేకరణ కేంద్రాలకు అందించాలని సూచించారు. ఎలక్ట్రానిక్ వస్తువుల వినియోగంలో బాధ్యతాయుతమైన విధానాలను పాటించడం ద్వారా కాలుష్యాన్ని తగ్గించవచ్చని తెలిపారు.అనంతరం విద్యార్థులతో ఎలక్ట్రానిక్ వ్యర్థాల వల్ల పర్యావరణానికి హాని కలగకుండా జాగ్రత్తలు తీసుకుంటామని, ఈ-వ్యర్థాలను బాధ్యతాయుతంగా నిర్వహిస్తామని, పర్యావరణ పరిరక్షణకు కృషి చేస్తామని ప్రతిజ్ఞ చేయించారు.ఈ సందర్భంగా అటవీ శాఖ అధికారులు మాట్లాడుతూ ప్రకృతి సంపదను కాపాడటం, కాలుష్యాన్ని తగ్గించడం ప్రతి ఒక్కరి బాధ్యత అని, విద్యార్థులు చిన్న వయస్సు నుంచే పర్యావరణహిత జీవనశైలిని అలవర్చుకుని తమ కుటుంబ సభ్యులు, గ్రామ ప్రజలకు కూడా అవగాహన కల్పించాలని సూచించారు.ఈ కార్యక్రమంలో ఫోక్స్‌పేట అటవీ శాఖ డిఆర్ఓ సుజాత ,ఎఫ్ఎస్ఓలు వరలక్ష్మి, వెంకటరాజు, అప్పారావు, ఎఫ్‌బీఓలు పద్మ, అరుణ, ప్రశాంత్ కుమార్, సుభద్ర, మాణిక్యం, రమణ, ప్రియాంక, శ్రీను, అఖిల్, పాఠశాల బోధనా సిబ్బంది తదితరులు పాల్గొన్నారు.

సెహ్వాగ్ తనయుడి విధ్వంసం.. అండర్-19 ఆసియా కప్‌లో భారత్ శుభారంభం

నేపాల్‌పై 10 వికెట్ల తేడాతో ఘన విజయం

ఆర్యవీర్ సెహ్వాగ్ 70 పరుగులతో అజేయ ఇన్నింగ్స్

కెప్టెన్ లక్ష్య రాయ్‌చందానీకి అర్ధశతకం

ఇషాన్ సూద్ 18 పరుగులిచ్చి మూడు వికెట్లు

ఆదివారం పాకిస్థాన్‌తో భారత్ తదుపరి మ్యాచ్



అండర్-19 ఆసియా కప్‌లో భారత యువ జట్టు శుభారంభం చేసింది. శుక్రవారం జరిగిన తొలి మ్యాచ్‌లో నేపాల్‌పై 10 వికెట్ల తేడాతో ఘన విజయం సాధించింది. మాజీ ఓపెనర్ వీరేంద్ర సెహ్వాగ్ తనయుడు ఆర్యవీర్ సెహ్వాగ్ (70 నాటౌట్), కెప్టెన్ లక్ష్య రాయ్‌చందానీ (53 నాటౌట్) అర్ధశతకాలతో జట్టును గెలిపించారు. తొలుత బౌలర్లు నేపాల్‌ను 128 పరుగులకే కట్టడి చేయగా.. భారత ఓపెనర్లు లక్ష్యం చిన్నదిగా మార్చేశారు.

టాస్ గెలిచి బౌలింగ్ ఎంచుకున్న భారత్‌కు ఇషాన్ సూద్ అదిరిపోయే ఆరంభం అందించాడు. కొత్త బంతితో స్వింగ్ రాబడుతూ నేపాల్ బ్యాటర్లను ఇబ్బంది పెట్టాడు. 10 ఓవర్లలో నాలుగు మెయిడిన్లతో కేవలం 18 పరుగులిచ్చి 3 వికెట్లు పడగొట్టాడు. దీంతో నేపాల్ టాపార్డర్ కుప్పకూలింది. దర్శ్ సోనార్ (43) ఇన్నింగ్స్‌ను చక్కదిద్దే ప్రయత్నం చేశాడు. ఆశిష్ లుహార్ (29)తో కలిసి కీలక భాగస్వామ్యం నెలకొల్పాడు. అయితే వీరి భాగస్వామ్యాన్ని బ్రేక్ చేశాక నేపాల్ లోయర్ ఆర్డర్ బ్యాటర్లు త్వరగానే పెవిలియన్ చేరారు. అర్జున్ రాజ్‌పుత్ 3, యశ్వీర్ గౌడ్ 2 వికెట్లు తీయడంతో నేపాల్ 42.3 ఓవర్లలో 128 పరుగులకు ఆలౌటైంది.స్వల్ప లక్ష్యంతో బరిలోకి దిగిన భారత్‌కు ఆర్యవీర్, లక్ష్య రాయ్‌చందానీ అదిరిపోయే ఆరంభం ఇచ్చారు. తొలి కొన్ని ఓవర్లు ఆచితూచి ఆడిన ఈ జోడీ.. ఆ తర్వాత బౌండరీలతో విరుచుకుపడింది. ముఖ్యంగా నేపాల్ స్పిన్నర్లపై ఆర్యవీర్ ఎదురుదాడికి దిగాడు. క్రీజు బయటకు వచ్చి భారీ షాట్లు ఆడుతూ కేవలం 34 బంతుల్లోనే అర్ధశతకం పూర్తి చేశాడు. మరోవైపు లక్ష్య రాయ్‌చందానీ స్ట్రైక్ రొటేట్ చేస్తూ ఇన్నింగ్స్‌ను నడిపించాడు. అతడు 59 బంతుల్లో హాఫ్ సెంచరీ సాధించాడు. చివరకు భారత్ 19.1 ఓవర్లలోనే వికెట్ నష్టపోకుండా 129 పరుగులు చేసి విజయాన్ని అందుకుంది.ఈ గెలుపుతో 'గ్రూప్-ఏ'లో భారత్ రెండు పాయింట్లతో అగ్రస్థానానికి చేరింది. నెట్ రన్‌రేట్ 4.170గా నమోదైంది. భారత్ తన తదుపరి మ్యాచ్‌లో ఆదివారం చిరకాల ప్రత్యర్థి పాకిస్థాన్‌తో తలపడనుంది.

కోహ్లీ 100 సెంచరీల కల నెరవేరేనా?

2027 ప్రపంచకప్ లోపు కష్టమంటున్న మాజీ కోచ్!

ఈ ఘనత సాధించడం కష్టమేనన్న అభిషేక్ నాయర్

ప్రపంచకప్ తర్వాత ఆడినా అతడి ఆటతీరు ఎలా ఉంటుందో అని సందేహం

వన్డేల్లో అత్యధిక సెంచరీలు సాధించిన ఆటగాడిగా కోహ్లీ ఇప్పటికే రికార్డు

హార్దిక్ పాండ్యాకు తోడుగా మరో ఆల్‌రౌండర్‌ను సిద్ధం చేయాలన్న నాయర్

బ్యాటింగ్ చేయగల ఇద్దరు ఆల్‌రౌండర్లు ఉంటే జట్టుకు అదనపు బలం అని వ్యాఖ్య



టీమిండియా స్టార్ బ్యాటర్ విరాట్ కోహ్లీ అంతర్జాతీయ క్రికెట్‌లో 100 సెంచరీల మైలురాయిని అందుకోవాలని అభిమానులు ఆశగా ఎదురుచూస్తున్నారు. అయితే 2027 వన్డే ప్రపంచకప్‌లోపే ఈ ఘనత సాధించడం కష్టమేనని భారత జట్టు మాజీ సహాయ కోచ్ అభిషేక్ నాయర్ అభిప్రాయపడ్డాడు. ఈ లక్ష్యాన్ని చేరుకోవాలంటే కోహ్లీకి తగినన్ని మ్యాచ్‌లు ఆడే అవకాశం ఉండాలని పేర్కొన్నాడు. ప్రపంచకప్ వరకు ఉన్న సమయాన్ని పరిగణనలోకి తీసుకుంటే వంద సెంచరీల మార్కును అందుకోవడానికి సరిపడా మ్యాచ్‌లు లేవని జియోస్టార్‌తో చెప్పాడు. అంతర్జాతీయ క్రికెట్‌లో అన్ని ఫార్మాట్లలో కలిపి కోహ్లీ 86 సెంచరీలు చేశాడు.భారత మాజీ క్రికెటర్ చతేశ్వర్ పుజారాతో కలిసి నాయర్ ఈ అంశంపై చర్చించాడు. "కోహ్లీ వంద సెంచరీలు చేయాలని నేనూ కోరుకుంటున్నా. కానీ ఆ స్థాయికి చేరుకోవాలంటే తగినన్ని మ్యాచ్‌లు ఆడాలి కదా! ప్రపంచకప్ తర్వాత కూడా అతడు ఆడొచ్చు. అయితే అప్పటికి అతడి స్ఫూర్తి ఇదే స్థాయిలో ఉంటుందా అన్నది చెప్పలేం. అందుకే ప్రపంచకప్‌లోపే ఈ ఘనత సాధించడం కష్టమని భావిస్తున్నా" అని నాయర్ వివరించాడు.వన్డేల్లో అత్యధిక సెంచరీలు సాధించిన ఆటగాడిగా కోహ్లీ ఇప్పటికే రికార్డు సృష్టించాడు. ఇప్పటివరకు ఈ ఫార్మాట్‌లో 55 శతకాలు బాదాడు. గతంలో సచిన్ టెండూల్కర్ పేరిట ఉన్న 49 సెంచరీల రికార్డును అధిగమించాడు. 2023 వన్డే ప్రపంచకప్ సెమీఫైనల్లో న్యూజిలాండ్‌పై ముంబయిలోని వాంఖడే స్టేడియంలో తన 50వ వన్డే సెంచరీ సాధించి చరిత్ర సృష్టించాడు.ఇదే చర్చలో భారత జట్టు భవిష్యత్తు కూర్పుపైనా నాయర్ కీలక సూచనలు చేశాడు. హార్దిక్ పాండ్యాకు తోడుగా మరో ఆల్‌రౌండర్‌ను సిద్ధం చేయాలని అభిప్రాయపడ్డాడు. న్యూజిలాండ్, దక్షిణాఫ్రికా వంటి పర్యటనల్లో ఇద్దరు సీమ్ బౌలింగ్ ఆల్‌రౌండర్లు జట్టులో ఉంటే సమతూకం మెరుగవుతుందని చెప్పాడు. ఇద్దరు ప్రధాన పేసర్లతో పాటు బ్యాటింగ్ చేయగల ఇద్దరు ఆల్‌రౌండర్లు ఉంటే జట్టుకు అదనపు బలం చేకూరుతుందని వివరించాడు.మరోవైపు హార్దిక్ పాండ్యా ఫిట్‌నెస్ సమస్యలను దృష్టిలో పెట్టుకుని నితీశ్ కుమార్ రెడ్డిని ప్రత్యామ్నాయ ఆల్‌రౌండర్‌గా తీర్చిదిద్దాలని పుజారా సూచించాడు. హార్దిక్ అందుబాటులో ఉంటే అతడే తొలి ఎంపిక అని, అయితే ఏడాది పొడవునా పూర్తి ఫిట్‌నెస్‌తో ఉండలేకపోతున్నందున సమాన సామర్థ్యాలున్న మరో ఆటగాడు అవసరమని పేర్కొన్నాడు.వన్డే క్రికెట్‌పై అభిమానుల్లో ఆసక్తి పెంచేందుకు మళ్లీ ముక్కోణపు, నాలుగు దేశాల టోర్నీలను నిర్వహించాలని నాయర్, పుజారా అభిప్రాయపడ్డారు. మూడు, నాలుగు జట్లు పాల్గొనే టోర్నీల్లో ప్రతి మ్యాచ్ కీలకంగా మారుతుందని, ఆటగాళ్లను ఎక్కువగా చూసే అవకాశం అభిమానులకు లభిస్తుందని పుజారా చెప్పాడు. ఇలాంటి పోటీలు పెద్ద టోర్నీలకు జట్లను సిద్ధం చేయడంతో పాటు వన్డే ఫార్మాట్‌పై ఆసక్తిని పెంచుతాయని నాయర్ పేర్కొన్నాడు. షార్జాలో ఆస్ట్రేలియాపై సచిన్ టెండూల్కర్ ఆడిన చారిత్రక ఇన్నింగ్స్ వంటి జ్ఞాపకాలు ఇలాంటి టోర్నీలతోనే ముడిపడి ఉన్నాయని గుర్తుచేశాడు.

బెబో స్ఫూర్తితో సైజ్ జీరోకి మారిన 'అర్జున్ రెడ్డి' బ్యూటీ



అందమైన ఆకుపచ్చ పట్టు చీరలో మెరిసిపోతున్న రాశి సింగ్

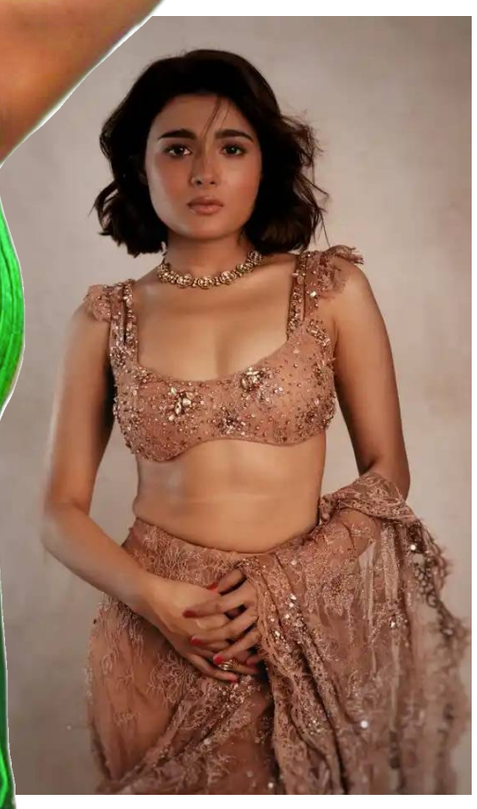



వామికా గబ్బి నల్ల చీర ఫోటోలు కాలాతీతమైన సాంప్రదాయ సొబగును ప్రదర్శిస్తున్నాయి

'అర్జున్ రెడ్డి'తో గుర్తింపు తెచ్చుకున్న శాలిని పాండే తన సరికొత్త స్లిమ్ లుక్‌తో సోషల్ మీడియాలో సందడి చేస్తోంది. ఇటీవల ఆమె షేర్ చేసిన డిజైనర్ ఫోటోషూట్ చిత్రాలు వైరల్‌గా మారాయి. అభిమానులు ఆమె గ్లామర్‌ను ప్రశంసిస్తున్నారు. 'మహానటి', '118', 'నిశ్శబ్దం', 'జయేశ్‌భాయ్ జోర్దార్', 'మహారాజ్' వంటి చిత్రాల్లో నటించిన శాలిని ప్రస్తుతం విభిన్న పాత్రలతో తన కెరీర్‌ను కొనసాగిస్తోంది. తెలుగు సినీ పరిశ్రమలో సంచలనం సృష్టించిన -అర్జున్ రెడ్డి- చిత్రంలో బొద్దుగా, అమాయకమైన చూపులతో లవ్లీ -ప్రీతి శెట్టి-గా కుర్రకారు హృదయాలను కొల్లగొట్టిన శాలిని పాండే ఇప్పుడు గ్లామర్ రూపురేఖలను పూర్తిగా మార్చేసింది. నాడు బాలీవుడ్ బెబో కరీనా కపూర్ ఖాన్ చూపించిన సైజ్ జీరో స్ఫూర్తితో తీవ్రంగా శ్రమించిన ఈ బ్యూటీ, బాగా స్లిమ్ అయి సరికొత్త జీరో సైజ్ అవతారంలోకి మారిపోయింది. ఇటీవల తన ఇన్‌స్టాగ్రామ్ లో షేర్ చేసిన డిజైనర్ డ్రెస్ ఫోటోషూట్‌లో శాలిని అందం కవ్విస్తూ.. ట్రెండీ గ్లామర్‌తో కుర్రకారుకు నిద్రలేకుండా చేస్తోంది.ఈ సరికొత్త ఫోటోషూట్ కోసం స్టైలిస్టులు గౌర్వి దేశాయ్, నూపుర్ అభయ్ పధ్యే, హెయిర్ స్టైలిస్ట్ ప్రతీక్ష ముచండికర్, మేకప్ ఆర్టిస్ట్ సిమువా, ఫోటోగ్రాఫర్ ప్రిషా చందేల బృందం కలిసి పనిచేసింది. ఈ ఫోటోలకు శాలిని సింపుల్‌గా వర్ణనగా సింబాలిక్‌గా ఎమోజీలను క్యాప్షన్‌గా జోడించింది. కొద్ది గంటల్లోనే వైరల్‌గా మారిన ఈ పోస్ట్ కామెంట్ సెక్షన్‌లో అభిమానులు ఫైర్, హార్ట్ ఎమోజీలతో ప్రశంసల వర్షం కురిపించారు.--అందానికి ఒక పేరు ఉంటే అది కచ్చితంగా నీదే-- అంటూ నెటిజన్లు శాలిని స్టైలింగ్‌ను కొనియాడుతున్నారు.అందమైన ప్రశంసలతో పాటు.. శాలిని నటించిన ప్రాజెక్ట్‌లకు సంబంధించిన కొన్ని కామెడీ డైలాగ్‌లు కూడా కామెంట్స్‌లో రీసౌండ్ చేస్తున్నాయి. ప్రత్యేకించి --దేఖో పాపా మైనే క్యా ఉగాయా హై.. గంజా పాపా గంజా-- అనే పాపులర్ డైలాగ్‌ను గుర్తుచేసుకుంటూ.. ఆ సీన్‌తోనే తాము శాలినికి వీరాభిమానులుగా మారామని పలువురు నెటిజనులు కామెంట్లు చేశారు. మొత్తానికి.. ఈ పోస్ట్ శాలిని పాండే ఫ్యాషన్ సెన్స్, మోడర్న్ గ్లామర్ ..స్లిమ్ లుక్ స్ట్రీమ్ ప్రెజెన్స్‌ను మరోసారి చాటిచెప్పడమే కాకుండా.. సోషల్ మీడియాలో ఈ యంగ్ బ్యూటీకి ఉన్న విపరీతమైన క్రేజ్‌ను ప్రతిబింబిస్తోంది. 2017లో విజయ్ దేవరకొండ సరసన నటించిన -అర్జున్ రెడ్డి- చిత్రంతో టాలీవుడ్ ఎంట్రీ ఇచ్చి రాత్రికి రాత్రే స్టార్‌డమ్ తెచ్చుకున్న శాలిని పాండే.. ఆ తర్వాత భిన్నమైన పాత్రలను ఎంచుకుంది. -మహానటి-లో సుశీల పాత్రలో.. కల్యాణ్ రామ్ సరసన 118 అనే హిట్ మూవీలో -మేఘ-గా, అలాగే -ఎన్.టి.ఆర్. కథానాయకుడు-, -ఇద్దరి లోకం ఒకటే-, .. అనుష్క శెట్టి ద్విభాషా చిత్రం -నిశ్శబ్దం-లో కీలక పాత్రల్లో నటించి మెప్పించింది. అనంతరం తమిళంలో 100శాతం కాదల్, గోరిల్లా చిత్రాలతో అడుగుపెట్టి.. రణ్‌వీర్ సింగ్ సరసన -జయేశ్‌భాయ్ జోర్దార్ (2022)- చిత్రంతో బాలీవుడ్‌లోకి ఎంట్రీ ఇచ్చింది. ఇటీవల ఓటీటీ మూవీ -మహారాజ్ (2024)- లో నటించి విమర్శకుల ప్రశంసలు అందుకుంది.

ప్రస్తుతం శాలిని పాండే కెరీర్ ఎలా ఉంది? రేసులో వెనకబడిందా?

తొలి సినిమా -అర్జున్ రెడ్డి- సాధించిన భారీ విజయం తర్వాత శాలిని పాండే టాలీవుడ్‌లో హీరోయిన్‌గా వరుస ఆఫర్లు అందుకుంది. కానీ బాలీవుడ్ లో బిజీ అయ్యాక తెలుగులో కొంతవరకు వెనకబడినట్లు కనిపిస్తోంది. టాలీవుడ్ లో క్రేజీ ప్రాజెక్ట్‌లు చేయలేకపోయినా.. సౌత్ నుండి బాలీవుడ్ వరకు కథాబలం ఉన్న విభిన్న పాత్రలను ఎంచుకుంటూ తన ఉనికిని చాటుకుంటోంది. ప్రస్తుతం సరికొత్త జీరో సైజ్ మేకోవర్‌తో మరింత గ్లామరస్‌గా తయారైన శాలిని పాండే.. మళ్లీ మునుపటి జోరు అందుకుంటుందో లేదో చూడాలి.

Printed by Published by GANTYADA APPARAO on behalf of GANTYADA APPARAO, printed at printed at SRI SAI GANGA PRINTERS AND PUBLISHERS FLAT NO: 504, Bharat Towers, 5th lane, Dwaraka Nagar, Visakhaptanam, Andhrapradesh-530016, and published at Flat No F2, Nihar towers, Srinagar, kakinada, kakinada District-533003
Editor: GANTYADA APPARAO. Mobile : 9059465965, RNI : APTEL/2017/73154 , editorpenpower@gmail.com